



# PREFEITURA MUNICIPAL DE SANTALUZ

PC CORONEL JOSE LEITAO - CENTRO

CNPJ: 13.807.870/0001-19 - CEP: 48.680-000 - SANTALUZ - BA

## NOTA DE LIQUIDAÇÃO

PROCESSO ADM: 005-2022

EMPENHO: 90 / 2024 Nº SUB-EMPENHO: 2214 Data do Sub-Empenho: 23/08/2024 TIPO DO EMPENHO: Estimativo

<b>FORNECEDOR</b>	
Nome: 5516 - ASCN CONSTRUTORA LTDA	Tipo Pessoa: Jurídica
Endereço: AVENIDA CONSELHEIRO ELIEL MARTINS, 131	Complemento: CASA TERREO
Bairro: CENTRO	Cidade: RIACHAO DO JACUIPE Estado: BA
CNPJ: 33.957.361/0001-80 Insc. Estadual:	CPF: RG:
Conta Corrente: 37725-2 Agência: 0684-X	Banco: 001 - BANCO DO BRASIL S.A.
Tipo PIX: Nº PIX:	

<b>DOTAÇÃO ORÇAMENTÁRIA</b>	
Reduzido: 1007.4451.1754 - ORÇAMENTÁRIO E SUPLEMENTAR	Data do Empenho: 26/01/2024
Unidade: 1201 - SECRETARIA MUNICIPAL DE INFRAESTRUTURA	
Função: 15 - Urbanismo	
Sub-Função: 451 - Infra-estrutura Urbana	
Programa: 008 - INFRAESTRUTURA E DESENVOLVIMENTO ECONÔMICO SUSTENTÁVEL	
Ação: 1.007 - Investimentos em Obras Estruturantes	
Elemento: 4.4.90.51.00 - Obras e Instalações	
Fonte: 1754 - Recursos de Operações de Crédito	
Sub-Elemento: 4.4.90.51.01 - OBRAS E INSTALACOES (MAO DE OBRA)	

Modalidade: Regime Diferenciado de Contratação Pública - RE Nº Lic.: 005-2022RDC	Saldo Anterior	Valor do Empenho	Saldo Atual
Convênio: Contrato: 269-2022	6.298.497,78	156.449,02	6.142.048,76
Patrimônio: -			

<b>HISTÓRICO</b> REFERENTE A CONTRATAÇÃO DE EMPRESA DE ENGENHARIA PARA EXECUÇÃO DE OBRA NA CONSTRUÇÃO DE POSTOS DE SAÚDE NO POVOADO DE ALGODÕES - ZONA RURAL DO MUNICÍPIO DE SANTALUZ-BA, ATENDENDO AS DEMANDAS DA SECRETARIA DE INFRAESTRUTURA DO MUNICÍPIO DE SANTALUZ-BA, LICITAÇÃO Nº005-2022DRDC, CONTRATO Nº269-2022, OBRA Nº 084/2023. BOLETIM DE MEDIÇÃO 04. PERÍODO DE MEDIÇÃO 01/07/2024 À 31/07/2024. NFS-e 515.	<b>Movimentação Empenho</b>		
	Saldo Anterior	Sub-Empenho	Saldo Atual
	90.408,20	89.502,99	905,21

Data do Empenho: 26/01/2024 Data do Liquidação: 23/08/2024



RETENÇÕES		
Código	Descrição	Valor
2.1.8.8.1.01.02.00.00.057	CONTRIBUIÇÃO AO RGPS - Fonte 1754 INSS	5.907,20
2.1.8.8.1.01.04.00.00.057	IRRF - Fonte 1754	1.074,04
2.1.8.8.1.01.08.00.00.057	ISS - Fonte 1754	2.685,09
# # Setenta e nove mil e oitocentos e trinta e seis reais e sessenta e seis centavos # #		9.666,33
		<b>Valor Retido</b>
		<b>Valor Liquido</b>
		<b>79.836,66</b>

### DOCUMENTOS COMPROBATÓRIOS

NOTA FISCAL	Data Emissão	Numero	Série	Sub-Série	Data Validade	Valor R\$
	19/08/2024	515	U			89.502,99
Quantidade: 1						Total: 89.502,99

### DESDOBRAMENTOS ( PCASP )

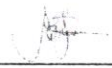
Código	Descrição	Valor R\$
123210601	LIQUIDAÇÃO OBRAS EM ANDAMENTO	89.502,99

Declaro que os materiais foram recebidos e/ou serviços prestados em 23/08/2024.   _____ ARISMÁRIO BARBOSA JUNIOR Prefeito Municipal Matrícula: 6422	Declaro que a despesa relativa a nota de empenho supra está liquidada em 23/08/2024, podendo efetuar o pagamento.   _____ NAIARA DA CUNHA CARMO Contador(a) Matrícula: 6408
--	--

*Documentação entregue  
27/08/2024  
Saqueleine Tralves da Silva  
Controladora Interna  
Portaria 282/2024*



**PREFEITURA MUNICIPAL DE SANTALUZ**

PC CORONEL JOSE LEITAO - CENTRO

CNPJ: 13.807.870/0001-19 - CEP: 48.880-000 - SANTALUZ - BA

**NOTA DE SUB-EMPENHO****PROCESSO ADM: 005-2022****EMPENHO: 90 / 2024 Nº SUB-EMPENHO: 2214 Data do Sub-Empenho: 23/08/2024 TIPO DO EMPENHO: Estimativo****FORNECEDOR**

Nome: **5516 - ASCN CONSTRUTORA LTDA** Tipo Pessoa: Jurídica  
 Endereço: AVENIDA CONSELHEIRO ELIEL MARTINS 131 Complemento: CASA TERREO  
 Bairro: CENTRO Cidade: RIACHAO DO JACUIPE Estado: BA  
 CNPJ: 33.957.361/0001-80 Insc. Estadual: CPF: RG:  
 Conta Corrente: 37725-2 Agência: 0684-X Banco: 001 - BANCO DO BRASIL S.A.  
 Tipo PIX: Nº PIX:

**DOTAÇÃO ORÇAMENTARIA**Reduzido: **1007.4451.1754 - ORÇAMENTÁRIO E SUPLEMENTAR** Data do Empenho: **26/01/2024**

Unidade: 1201 - SECRETARIA MUNICIPAL DE INFRAESTRUTURA  
 Função: 15 - Urbanismo  
 Sub-Função: 451 - Infra-estrutura Urbana  
 Programa: 008 - INFRAESTRUTURA E DESENVOLVIMENTO ECONÔMICO SUSTENTÁVEL  
 Ação: 1.007 - Investimentos em Obras Estruturantes  
 Elemento: 4.4.90.51.00 - Obras e Instalações  
 Fonte: 1754 - Recursos de Operações de Crédito  
 Sub-Elemento: 4.4.90.51.01 - OBRAS E INSTALAÇÕES (MAO DE OBRA)

Modalidade: Regime Diferenciado de Contratação Pública - RE	Nº Lic.: 005-2022RDC	<b>Saldo Anterior</b>	<b>Valor do Empenho</b>	<b>Saldo Atual</b>
Convênio:	Contrato: 269-2022	6.298.497,78	<b>156.449,02</b>	6.142.048,76
Patrimônio: -				

**HISTÓRICO**

EMPENHO REFERENTE A CONTRATAÇÃO DE EMPRESA DE ENGENHARIA PARA EXECUÇÃO DE OBRA NA CONSTRUÇÃO DE POSTOS DE SAÚDE NO MUNICÍPIO DE SANTALUZ-BA, ATENDENDO AS DEMANDAS DA SECRETARIA DE INFRAESTRUTURA DO MUNICÍPIO DE SANTALUZ-BA. LICITAÇÃO Nº 005-2022DRC, CONTRATO Nº 269-2022.

**Movimentação Empenho**

	Saldo Anterior	Sub-Empenho	Saldo Atual
	90.408,20	<b>89.502,99</b>	905,21

Nº Ordem	Especificação (Item)	Unidade	Quant.	Valor Unitário	Valor Total
1	16 - PARA OBRAS E SERVIÇOS DE ENGENHARIA	SRV	1	89.502,99	89.502,99

## Oitenta e nove mil e quinhentos e dois reais e noventa e nove centavos ##

89.502,99

Autorizo o empenho da despesa supra mencionada em 23/08/2024.

Declaro que a importância supra foi deduzida do crédito próprio em 23/08/2024

ARISMARIO BARBOSA JUNIOR  
 Prefeito Municipal  
 Matrícula: 6422

NAIARA DA CUNHA CARMO  
 Diretor Contábil  
 Matrícula: 6408

SIAFIC -







# PREFEITURA MUNICIPAL DE SANTALUZ

Av. Getúlio Vargas - Centro Administrativo Cep: 48.880-000 - Santaluz-BA.  
Telefone: 75 3265-2843 www.santaluz.ba.gov.br



Santaluz, 21/08/2024

A empresa:

ASCN CONSTRUTORA LTDA; CNPJ: 33.957.361/0001-80.

Endereço:

AV. Conselheiro Eliel Martins 131, Centro – RIACHÃO DO JACUÍPE - BA, CEP 44640000

ORIENTAÇÕES PARA EMPENHO
<b>FUNTE DE PAGAMENTO:</b>
SECRETÁRIA DE INFRAESTRUTURA
<b>AÇÃO:</b>
FINISA
<b>HISTÓRICO:</b>
Contratação de empresa de engenharia para execução de obra na construção de postos de saúde no Município de Santaluz – Bahia – ALGODÕES
<b>Processo Licitatório:</b> RDC 005-2022
<b>Contrato:</b> 269/2022 <b>Processo administrativo:</b> 005/2022 <b>Nº da obra:</b> 084/2023
<b>Nº da Nota Fiscal (Matricula):</b> 515 <b>VALOR DA NOTA:</b> R\$ 89.502,99 <b>PERÍODO DA MEDIÇÃO:</b> 01/07/2024 a 31/07/2024 <b>DOCUMENTOS EM ANEXO.</b> <b>RELATÓRIO FOTOGRAFICO, CERTIDÕES, NOTA FISCA, BM 04, RDO, RELATÓRIO DA GFIP CP 07, DCTFWEB CP 07.</b>
<b>CONTA:</b> AGÊNCIA 0684-X C/C: 37725-2 BANCO DO BRASIL
Recurso - FINISA

Atenciosamente,

  
Fiscal de contratos





# PREFEITURA MUNICIPAL DE RIACHÃO DO JACUIPE - ESTADO DA BAHIA

RUA DR. ALVARO COVA, 217 - CENTRO  
CNPJ: 14.043.269/0001-60 | e-mail:tributos@riachaodojacuipe.ba.gov.br TEL:7532641638

Número da nota:

515

Data e hora de Emissão:

19/08/2024 10:35:08

Código de Verificação:

d68f2cae2f



## NOTA FISCAL DE SERVIÇOS ELETRÔNICA

### PRESTADOR DE SERVIÇOS

CPF/CNPJ: 33957361000180  
Inscrição Municipal: 003.716/001-60

Nome/Razão Social:  
**ASCN CONSTRUTORA LTDA**

Endereço:  
**AV. CONSELHEIRO ELIEL MARTINS 131, - CENTRO - CEP: 44640000 - RIACHAO DO JACUIPE - BA**  
E-mail:  
**ascn.engenharia@gmail.com**

### TOMADOR DE SERVIÇOS

Nome/Razão Social:  
**PREFEITURA MUNICIPAL DE SANTA LUZ**

CPF/CNPJ: 13807870000119  
Inscrição Municipal: 0000000000000

Endereço:  
**PRAÇA CORONEL JOSE LEITÃO 05, - CENTRO - CEP: 48880000 - SANTALUZ - BA**  
E-mail:

### DISCRIMINAÇÃO DOS SERVIÇOS

4º MEDIÇÃO DA EXECUÇÃO DE OBRA DE CONSTRUÇÃO DE POSTOS DE SAÚDE DO MUNICÍPIO DE SANTALUZ-BAHIA.

POSTO DO POVOADO DE ALGODÕES-ZONA RURAL  
CONTRATO 269/2022.

PERÍODO 4BM: 01/07/2024 À 31/07/2024

VALOR TOTAL DA NOTA = R\$ 89.502,99

40% DO VALOR TOTAL DA NOTA DESTINADO P/ MÃO DE OBRA = R\$ 35.801,20

60% DO VALOR TOTAL DA NOTA DESTINADO P/ MATERIAIS/ MÁQUINAS/ EQUIPAMENTOS=R\$ 53.701,79

ISS RETIDO NA FONTE

DADOS BANCÁRIOS PARA RECEBIMENTO DO VALOR LÍQUIDO:

BANCO DO BRASIL / AG 0684-X / CONTA CORRENTE 37725-2 / ASCN CONSTRUTORA LTDA

DECLARO PARA OS DEVIDOS ENCS QUE  
 O(s) Serviço(s) foi(ram) prestado(s)  
 O(s) Material(is) foi(ram) recebido(s)  
 O(s) Obra(s) foi(ram) efetuada(s)  
EM 21/08/24 Franklin de J. Sena  
Assinatura  
Luz 3841 0001-7

### LOCAL DE PRESTAÇÃO DOS SERVIÇOS

SANTALUZ - BA

**VALOR TOTAL DA NOTA = R\$89.502,99**

CNAE:

**4120400 - Construção de edifícios**

Item da lista de serviços:

**7.02 - Execução, por administração, empreitada ou subempreitada, de obras de construção civil, hidráulica ou elétrica e de outras obras semelhantes, inclusive sondagem, perfuração de poços, escavação, drenagem e irrigação, terraplanagem, pavimentação, concretagem e a instalação e montagem de produtos, peças e equipamentos (exceto o fornecimento de mercadorias produzidas pelo prestador de serviços fora do local da prestação dos serviços, que fica sujeito ao ICMS)**



Valor total das deduções (R\$): <b>35.801,20</b>	Base de cálculo (R\$): <b>53.701,79</b>	Alíquota (%): <b>5,00</b>	Valor do ISS (R\$): <b>2.685,09</b>	Crédito (R\$): <b>0,00</b>
---	--	------------------------------	--	-------------------------------

**OUTRAS INFORMAÇÕES**

Valor INSS (R\$): <b>5.907,19</b>	Valor PIS (R\$): <b>0,00</b>	Valor COFINS (R\$): <b>0,00</b>	Valor IR (R\$): <b>1.074,03</b>	Valor CSLL (R\$): <b>0,00</b>	Outras retenções (R\$): <b>0,00</b>	Valor líquido (R\$): <b>79.836,68</b>
--------------------------------------	---------------------------------	------------------------------------	------------------------------------	----------------------------------	--	--

- O ISS desta Nota será RETIDO pelo Tomador de Serviço, que deverá recolher através de GUIA.

- **COMPETÊNCIA:** 08/2024 (mês/ano)

- **Para consultar a autenticidade desse Documento Fiscal acesse:** <https://www.nfservico.com.br/riachadojacuibe>







PREFEITURA MUNICIPAL DE SANTA LUZ  
PRAÇA DO TANQUE GRANDE  
13.807.870/0001-19

DOCUMENTO DE ARRECAÇÃO MUNICIPAL - DAM

# ISSQN Terceiros

Nº DAM: 398204		CONTRIBUINTE 27889 - ASCN CONSTRUTORA LTDA			INSCRIÇÃO:	
TIPO / NOME LOGRADOURO CONSELHEIRO ELIEL MARTINS					NÚMERO: 131	
COMPLEMENTO CASA TERREO		BAIRRO CENTRO		MUNICÍPIO RIACHÃO DO JACUIPE		UF BA
DOCUMENTOS						
C.N.P.J. / CPF: 33.957.361/0001-80			R.G.:		ORGÃO	
TOMADOR						
CONTRIBUINTE TOMADOR: PREFEITURA MUCIPAL DE SANTALUZ					C.N.P.J. / CPF: 13.807.870/0001-19	
COMPOSIÇÃO DO TRIBUTO						
Base Cálculo	Alíquota (%)	Valor R\$	Taxa Expediente R\$	Valor Total R\$:		
53.701,79	5,000	2.685,09		2.685,09		
DADOS PARA PAGAMENTO						
DATA LANÇAMENTO: 23/08/2024	MÊS REFERÊNCIA Agosto	EXERCÍCIO 2024	DATA EMISSÃO: 23/08/2024 10:34:53	DATA DE VENCIMENTO: 30/09/2024		
INSTRUÇÕES 1- PAGÁVEL NAS AGENCIAS E CASH ELETRÔNICO DA CAIXA ECONÔMICA E BANCO DO BRASIL. 2- RECEBER ATÉ A DATA DE VENCIMENTO 3- NF-e Nº 515 - DATA DE EMISSÃO: 19-08-2024			(=) VALOR DEVIDO - R\$	2.685,09		
			(-) VALOR DO DESCONTO - R\$			
			(+) CORREÇÃO MONETÁRIA - R\$			
			(+) MULTA DE MORA - R\$			
			(+) JUROS DE MORA - R\$			
			(-) VALOR A PAGAR - R\$	2.685,09		



Operador: Daniele Nicodemos Da Silva



8175000026 . 7

85093906202 . 0

40930010500 . 7

00039820412 . 3

## AUTENTICAÇÃO MECÂNICA

VIA CONTRIBUINTE

DESTAQUE AQUI

VÁLIDO SOMENTE SE AUTENTICADO MECANICAMENTE POR BANCO AUTORIZADO



8175000026 . 7

85093906202 . 0

40930010500 . 7

00039820412 . 3

ATENÇÃO: NÃO AMASSE, NÃO DOBRE, NÃO PERFURE



PREFEITURA MUNICIPAL DE SANTA LUZ  
13.807.870/0001-19  
PRAÇA DO TANQUE GRANDE

DOCUMENTO DE ARRECAÇÃO MUNICIPAL - DAM

# ISSQN Terceiros



MÊS REFERÊNCIA: Agosto	Nº DAM: 398204	EXERCÍCIO 2024	DATA 23/08/2024 10:34:53	DATA VENCIMENTO 30/09/2024
INSCRIÇÃO			(=) VALOR DEVIDO - R\$	2.685,09
ASCN CONSTRUTORA LTDA			(-) VALOR A PAGAR - R\$	2.685,09





I.R.R.F

Nº DAM: 398203	CONTRIBUINTE 27889 - ASCN CONSTRUTORA LTDA	INSCRIÇÃO: 27889	
TIPO / NOME LOGRADOURO AV CONSELHEIRO ELIEL MARTINS			NÚMERO 131
COMPLEMENTO CASA TERREO	BAIRRO CENTRO	MUNICÍPIO RIACHÃO DO JACUIPE	UF: BA
DOCUMENTOS			
C.P.F.:	R.G.:	ORGÃO	C.N.P.J.: 33.957.361/0001-80
DESCRIÇÃO DA ATIVIDADE			
CÓDIGO ATIV: 433	ESPECIFICAÇÃO: I.R.R.F		
COMPOSIÇÃO DO TRIBUTO			
Base Cálculo 1.074,04	Quantidade/Alíquota (%) 1.000	Valor UFPM 1.000	Valor R\$ 1.074,04
Taxa Expediente R\$:		Valor Total R\$ 1.074,04	
DADOS PARA PAGAMENTO			
DATA LANÇAMENTO: 23/08/2024	PARCELA 1/1	EXERCÍCIO 2024	DATA EMISSÃO: 23/08/2024 10:33:12
		DATA DE VENCIMENTO: 30/09/2024	
Composição do Imposto/Lançamentos			
Valor do Tributo: 1.074,04	Vlr. Devido sem Desconto (VD): 1.074,04	(-) VALOR DEVIDO - R\$ 1.074,04	
Taxa da Expediente 0,00	Vlr. do Desconto: 0,00	(-) VALOR DO DESCONTO - R\$	
Valor de Base Cálculo: 1.074,04	Vlr. Devido com Desconto 1.074,04	(+ ) CORREÇÃO MONETÁRIA - R\$	
INSTRUÇÕES: 1) Pagável na agências da Caixa Econômica Federal e Banco do Brasil; 2) Multa de 02% após o vencimento sobre o valor devido; 3) Juros de mora de 0,33% ao dia após o vencimento. 4) NF-e Nº 515 - Data de emissão: 19-08-2024		(+ ) MULTA DE MORA - R\$	
		(+ ) JUROS DE MORA - R\$	
		(-) VALOR A PAGAR - R\$ 1.074,04	



Operador: Daniele Nicodemos Da Silva



8177000010 . 9      74043906202 . 8      40930010100 . 6      00039820307 . 5

AUTENTICAÇÃO MECÂNICA

VIA CONTRIBUINTE

DESTAQUE AQUI

VÁLIDO SOMENTE SE AUTENTICADO MECANICAMENTE POR BANCO AUTORIZADO



8177000010 . 9      74043906202 . 8      40930010100 . 6      00039820307 . 5

ATENÇÃO: NÃO AMASSE, NÃO DOBRE, NÃO PERFURE



I.R.R.F

PARCELA 1/1	Nº DAM 398203	EXERCÍCIO 2024	DATA EMISSÃO 23/08/2024 10:33:12	DATA VENCIMENTO: 30/09/2024
INSCRIÇÃO: 27889			(=) VALOR DEVIDO - R\$	1.074,04
ASCN CONSTRUTORA LTDA			(=) VALOR A PAGAR - R\$	1.074,04





Tel.: (75) 98127-1488 / (75) 99189-5303  
E-mail: ascn.engenharia@gmail.com

OBJETO:	Contratação de empresa de engenharia para execução de obra na Construção de postos de saúde do município de Santaluz - Bahia
LOCAL:	SANTALUZ-BA

MEDIÇÃO: 4º	VALOR DA MEDIÇÃO:	R\$	89.502,99
Nº DO CONTRATO	OS: 084/2023		02/10/2023
	269/2022		

PERÍODO:	01/07/2024 À 31/07/2024
SERVIÇO	CONSTRUÇÃO

POVOADO DE ALGODÕES

Orçamento Sintético						PERÍODO		ACUMULADO		SALDO			
Item	Descrição	Und	Quant.	Valor Unit	Valor Unit com BDI	Total	Quant.	Preço total (R\$)	Quant.	Preço total (R\$)	Quant.	Preço total (R\$)	%
1	OBRA: Construção Posto de Saúde no povoado da Algodões, município de santaluz-ba					302.329,73		89.502,99		190.872,72		111.457,01	
1.1	SERVIÇOS PRELIMINARES					13.924,97		0,00		11.525,10		2.399,88	17%
1.1.1	Placa de obra em chapa aço galvanizado, instalada - Rev 02_01/2022	m²	6	401,94	496,55	2.979,30		0,00	6	2.979,30	0,00	0,00	0%
1.1.2	LIMPEZA MANUAL DE VEGETAÇÃO EM TERRENO COM ENXADA AF_05/2018	m²	128,92	2,91	3,59	462,82		0,00	128,92	462,82	0,00	0,00	0%
1.1.3	LOCAÇÃO CONVENCIONAL DE OBRA, UTILIZANDO GABARITO DE TÁBUAS CORRIDAS PONTALETADAS A CADA 2,00M - 2 UTILIZAÇÕES AF_10/2018	M	45,42	61,53	76,01	3.452,37		0,00	45,42	3.452,37	0,00	0,00	0%
1.1.4	Ligação Predial de Água em Mureta de Concreto, Provisória ou Definitiva, com Fornecimento de Material, Inclusive Mureta e Hidrômetro, Rede DN 50mm	UN	1	634,40	783,73	783,73		0,00	0,00	0,00	1,00	783,74	100%
1.1.5	INSTALAÇÕES PROVISÓRIAS DE LUZ, FORÇA, TELEFONE E LÓGICA	UN	1	1.308,20	1.616,15	1.616,15		0,00	0,00	0,00	1,00	1.616,15	100%
1.1.6	Barracão para Obras de Médio Porte Reaproveitamento 2 vezes	m²	20	187,42	231,53	4.630,60		0,00	20	4.630,60	0,00	0,00	0%
1.2	ADMINISTRAÇÃO LOCAL					2.427,04		0,00		2.427,04		0,00	0%
1.2.1	ENGENHEIRO CIVIL DE OBRA PLENO COM ENCARGOS COMPLEMENTARES	H	16	122,79	151,69	2.427,04		0,00	16	2.427,04	0,00	0,00	0%
1.3	MOVIMENTO DE TERRA					4.913,07		0,00		4.141,89		771,20	16%
1.3.1	ESCAVAÇÃO MANUAL PARA BLOCO DE COROAMENTO OU SAPATA (INCLUINDO ESCAVAÇÃO PARA COLOCAÇÃO DE FÓRMAS) AF_06/2017	m³	2,5	93,63	115,67	289,17		0,00	2,5	289,13	0,00	0,00	0%
1.3.2	ESCAVAÇÃO MANUAL DE VALA PARA VIGA BALDRAME (INCLUINDO ESCAVAÇÃO PARA COLOCAÇÃO DE FÓRMAS) AF_06/2017	m³	2,72	122,70	151,58	412,29		0,00	2,72	412,30	0,00	0,00	0%
1.3.3	ATERRO MANUAL DE VALAS COM AREIA PARA ATERRO E COMPACTAÇÃO MECANIZADA AF_05/2016	m³	35,17	96,94	119,75	4.211,61		0,00	28,73	3.440,42	6,44	771,20	18%
1.4	FUNDAÇÃO					15.800,13		0,00		15.800,15		0,00	0%
1.4.1	(COMPOSIÇÃO REPRESENTATIVA) EXECUÇÃO DE ESTRUTURAS DE CONCRETO ARMADO, PARA EDIFICAÇÃO HABITACIONAL UNIFAMILIAR TERREA (CASA EM EMPREENDIMENTOS), FCK = 25 MPA AF_01/2017	m³	2,72	2.641,24	3.262,98	8.875,30		0,00	2,72	8.875,31	0,00	0,00	0%
1.4.2	(COMPOSIÇÃO REPRESENTATIVA) EXECUÇÃO DE ESTRUTURAS DE CONCRETO ARMADO, PARA EDIFICAÇÃO HABITACIONAL UNIFAMILIAR TERREA (CASA EM EMPREENDIMENTOS), FCK = 25 MPA AF_01/2017	m³	1,28	2.641,24	3.262,98	4.176,61		0,00	1,28	4.176,61	0,00	0,00	0%
1.4.3	IMPERMEABILIZAÇÃO DE SUPERFÍCIE COM EMULSÃO ASFÁLTICA, 2 DEMÃOS AF_06/2018	m²	43,26	45,57	56,29	2.435,10		0,00	43,26	2.435,11	0,00	0,00	0%
1.4.4	LASTRO DE CONCRETO MAGRO, APLICADO EM BLOCOS DE COROAMENTO OU SAPATAS, ESPESSURA DE 3 CM. AF_08/2017	m²	13,33	19,02	23,49	313,12		0,00	13,33	313,12	0,00	0,00	0%
1.5	SUPERESTRUTURA					14.757,50		0,00		11.619,19		3.138,33	21%
1.5.1	(COMPOSIÇÃO REPRESENTATIVA) EXECUÇÃO DE ESTRUTURAS DE CONCRETO ARMADO, PARA EDIFICAÇÃO HABITACIONAL UNIFAMILIAR TERREA (CASA EM EMPREENDIMENTOS), FCK = 25 MPA AF_01/2017	m³	1,8	2.641,24	3.262,98	5.873,36		0,00	1,8	5.873,36	0,00	0,00	0%
	(COMPOSIÇÃO REPRESENTATIVA) EXECUÇÃO DE ESTRUTURAS DE CONCRETO ARMADO, PARA EDIFICAÇÃO HABITACIONAL UNIFAMILIAR TERREA (CASA EM EMPREENDIMENTOS), FCK = 25 MPA AF_01/2017	m³	0,95	2.735,20	3.310,13	3.138,33		0,00		0,00	0,95	3.138,33	100%

Antonio Soares Cordeiro Neto  
Engenheiro Civil  
CREA + 051888554-2



Franklin de J. Sena  
Engenheiro Civil  
CREA + 051888554-2



1.5.2	(COMPOSIÇÃO REPRESENTATIVA) EXECUÇÃO DE ESTRUTURAS DE CONCRETO ARMADO, PARA EDIFICAÇÃO HABITACIONAL UNIFAMILIAR TERREIA (CASA EM EMPREENDIMENTOS), FCK = 25 MPa. AF_07/2017	m²	1,44	2.641,24	3.262,98	4.698,69	C,00	1,44	4.698,69	0,00	0,00	0%
1.5.3	Laje pré-fabricada treçada para piso ou cobertura, Interseção 35cm, h=12cm, el. enchimento em EPS h=8cm, inclusive escombro em madeira e capeamento 4cm.	m²	5,3	159,93	197,57	1.047,12	C,00	5,30	1.047,12	0,00	0,00	0%
1.6	<b>PAREDES E VEDAÇÃO</b>	m²	369,62	50,56	62,46	48.535,71	12.165,79		48.535,72	-0,01	-0,01	0%
1.6.1	ALVENARIA DE VEDAÇÃO DE BLOCOS CERÂMICOS FURADOS NA VERTICAL DE 9X19X39CM (ESPESURA 9CM) DE PAREDES COM ÁREA LÍQUIDA MAIOR OU IGUAL A 8M² COM VÃOS E ARGAMASSA DE ASSENTAMENTO COM PREPARO EM BETONEIRA AF_06/2014	m²	614,34	4,30	5,31	3.282,15	84,99	5.302,48	369,62	0,00	0,00	0%
1.6.2	CHAPISCO APLICADO EM ALVENARIAS E ESTRUTURAS DE CONCRETO INTERIAS, COM COLHER DE PEDREIRO, ARGAMASSA TRAÇO 1:3 COM PREPARO EM BETONEIRA 400L. AF_06/2014	m²	614,34	25,06	30,95	19.013,82	101,6	535,50	614,34	0,00	0,00	0%
1.6.3	MASSA ÚNICA, PARA RECEBIMENTO DE PINTURA, EM ARGAMASSA TRAÇO 1:2,8, PREPARO MANUAL, APLICADA MANUALMENTE EM FACES INTERNAS DE PAREDES, ESPESURA DE 10MM, COM EXECUÇÃO DE TALISCAS. AF_06/2014	m²	45,12	56,93	70,33	3.173,28	101,6	3.144,52	614,34	0,00	0,00	0%
1.6.4	Chapim de concreto pré-moldado	m	45,12	56,93	70,33	3.173,28	45,12	3.173,29	0,00	0,00	0,00	0%
1.7	<b>COBERTURA</b>	m	45,12	56,93	70,33	3.173,28	45,12	3.173,29	0,00	0,00	0,00	0%
1.7.1	TELHAMENTO COM TELHA METÁLICA TERMOACÚSTICA E = 30 MM, COM ATÉ 2 ÁGUAS, INCLUSIVE IÇAMENTO. AF_07/2019	m²	98,6	246,29	304,26	30.000,04	98,6	30.000,04	98,60	0,00	0,00	0%
1.7.2	TRAMA DE AÇO COMPOSTA POR TERÇAS PARA TELHADOS DE ATÉ 2 ÁGUAS PARA TELHA ONDULADA DE FIBROCIMENTO, METÁLICA, PLÁSTICA OU TERMOACÚSTICA, INCLUSIVE TRANSPORTE VERTICAL. AF_07/2019	m²	98,6	60,72	75,01	7.395,99	98,6	7.395,99	98,60	0,00	0,00	0%
1.7.3	CALHA EM CHAPA DE AÇO GALVANIZADO NÚMERO 24, DESENVOLVIMENTO DE 100 CM, INCLUSIVE TRANSPORTE VERTICAL. AF_07/2019	M	11	202,86	250,61	2.756,71	11	2.756,71	11,00	0,00	0,00	0%
1.7.4	TUBO PVC, SÉRIE R, ÁGUA PLUVIAL, DN 100 MM, FORNECIDO E INSTALADO EM RAMAL DE ENCAMINHAMENTO. AF_06/2022	M	7	71,20	87,96	615,72	7	615,72	7,00	0,00	0,00	0%
1.7.5	JOELHO 90 GRAUS, PVC, SÉRIE R, ÁGUA PLUVIAL, DN 100 MM, JUNTA ELÁSTICA, FORNECIDO E INSTALADO EM RAMAL DE ENCAMINHAMENTO. AF_06/2022	UN	4	46,16	57,02	228,08	2	114,04	2,00	114,04	0,00	60%
1.7.6	Fôrro de gesso comum, em placas 60x60 cm, inclusive madeiramento com ripões 3,5cm x 5,5cm, instalado	m²	91,37	84,33	104,18	9.518,92	91,37	9.518,92	91,37	0,00	0,00	0%
1.7.7	Rúfo em chapia aço galvanizado nº24 com desenvolvimento 25cm	m	29,74	41,39	51,13	1.520,60	29,74	1.520,61	29,74	0,00	-0,01	0%
1.7.8	FABRICAÇÃO E INSTALAÇÃO DE TESOURA INTEIRA EM AÇO, VÃO DE 10 M, PARA TELHA ONDULADA DE FIBROCIMENTO, METÁLICA, PLÁSTICA OU TERMOACÚSTICA, INCLUSIVE IÇAMENTO. AF_12/2015	UN	1	2.289,92	2.828,96	2.828,96	1	2.828,96	1,00	0,00	0,00	0%
1.8	<b>INSTALAÇÕES ELÉTRICAS</b>	un	1	510,83	631,07	8.693,13	1	3.903,32	1,00	3.903,32	4.789,81	55%
1.8.1	Quadro de distribuição de embutir, em resina termoplástica, para até 32 disjuntores, SLIM, com barramento, padrão DIN, exclusão disjuntores	un	1	510,83	631,07	8.693,13	1	3.903,32	1,00	3.903,32	4.789,81	55%
1.8.2	Disjuntor termomagnético bipolar 90 A, padrão DIN (Europeu - linha branca), curva C, corrente 10KA	un	1	138,27	170,61	170,61	1	170,61	1,00	170,61	0,00	0%
1.8.3	DISJUNTOR MONOPOLAR TIPO DIN, CORRENTE NOMINAL DE 10A - FORNECIMENTO E INSTALAÇÃO. AF_10/2020	UN	4	11,38	14,05	56,20	4	56,20	4,00	0,00	0,00	0%
1.8.4	DISJUNTOR MONOPOLAR TIPO DIN, CORRENTE NOMINAL DE 20A - FORNECIMENTO E INSTALAÇÃO. AF_10/2020	UN	3	13,13	16,22	48,66	3	48,66	3,00	0,00	0,00	0%
1.8.5	DISJUNTOR MONOPOLAR TIPO DIN, CORRENTE NOMINAL DE 25A - FORNECIMENTO E INSTALAÇÃO. AF_10/2020	UN	1	13,13	16,22	16,22	1	16,22	1,00	0,00	0,00	0%
1.8.6	CABO DE COBRE FLEXÍVEL ISOLADO, 1,5 MM², ANTI-CHAMA 0,6/1,0 KV, PARA CIRCUITOS TERMINAIS - FORNECIMENTO E INSTALAÇÃO. AF_12/2015	M	366,9	4,13	5,10	1.871,19	100	510,00	100,00	266,90	1.361,19	73%
1.8.7	CABO DE COBRE FLEXÍVEL ISOLADO, 2,5 MM², ANTI-CHAMA 450/750 V, PARA CIRCUITOS TERMINAIS - FORNECIMENTO E INSTALAÇÃO. AF_12/2015	M	112	4,20	5,18	590,16	112	590,16	112,00	0,00	0,00	0%
1.8.8	CABO DE COBRE FLEXÍVEL ISOLADO, 4 MM², ANTI-CHAMA 450/750 V, PARA CIRCUITOS TERMINAIS - FORNECIMENTO E INSTALAÇÃO. AF_12/2015	m	88,81	7,43	8,88	798,67	88,91	798,67	88,91	0,00	0,00	0%
1.8.9	INTERRUPTOR SIMPLES (2 MÓDULOS), 10A/250V, INCLUINDO SUPORTE E PLACA - FORNECIMENTO E INSTALAÇÃO. AF_12/2015	UN	5	36,84	45,51	227,55	5	227,55	5,00	0,00	0,00	0%
1.8.10	INTERRUPTOR SIMPLES (1 MÓDULO), 10A/250V, INCLUINDO SUPORTE E PLACA - FORNECIMENTO E INSTALAÇÃO. AF_12/2015	UN	4	23,37	28,67	115,48	4	115,48	4,00	0,00	0,00	0%
1.8.11	INTERRUPTOR SIMPLES (3 MÓDULOS), 10A/250V, INCLUINDO SUPORTE E PLACA - FORNECIMENTO E INSTALAÇÃO. AF_12/2015	UN	2	50,32	62,16	124,32	2	124,32	2,00	0,00	124,32	100%
1.8.12	TOMADA BAIXA DE EMBUTIR (1 MÓDULO), 2P+T 10 A, INCLUINDO SUPORTE E PLACA - FORNECIMENTO E INSTALAÇÃO. AF_12/2015	UN	16	24,62	30,41	496,56	16	496,56	16,00	0,00	0,00	0%
1.8.13	TOMADA MÉDIA DE EMBUTIR (1 MÓDULO), 2P+T 10 A, INCLUINDO SUPORTE E PLACA - FORNECIMENTO E INSTALAÇÃO. AF_12/2015	UN	2	28,13	34,75	69,50	2	69,50	2,00	0,00	0,00	0%
1.8.14	TOMADA ALTA DE EMBUTIR (1 MÓDULO), 2P+T 20 A, INCLUINDO SUPORTE E PLACA - FORNECIMENTO E INSTALAÇÃO. AF_12/2015	UN	4	38,95	48,11	192,44	4	192,44	4,00	0,00	0,00	0%
1.8.15	Luminária sobrepor quadrada, Led 24W*, 6500K G- Light ou similar	un	20	97,93	120,98	2.419,60	20	2.419,60	20,00	2.419,60	2.419,60	100%



Franklin de Jesus  
Engenheiro Civil  
CREA 051888554-2

Antonio Soares Cordeiro Neto  
Engenheiro Civil  
CREA 051888554-2



1.8.16	Dispositivo de proteção contra surto de tensão DPS 40/20kA - 175v Classe II	un	2	77,95	96,29	192,58		C,00	0,00	C,00	2,00	192,58	100%
1.8.17	Disjuntor bipolar DR 63 A - Dispositivo residual diferencial, tipo AC, 30MA	un	1	210,17	259,64	259,64		C,00	0,00	C,00	1,00	259,64	100%
<b>1.9</b>	<b>INSTALAÇÕES HIDRÁULICAS</b>					<b>6.694,98</b>		<b>289,72</b>		<b>2.237,41</b>		<b>4.457,54</b>	<b>67%</b>
1.9.1	CAIXA D'ÁGUA EM POLIETILENO, 500 LITROS - FORNECIMENTO E INSTALAÇÃO. AF_06/2021	UN	1	234,52	289,72	289,72	1	289,72	1,00	289,72	0,00	0,00	0%
1.9.2	TUBO, PVC, SOLDÁVEL, DN 25MM, INSTALADO EM RAMAL OU SUB-RAMAL DE ÁGUA - FORNECIMENTO E INSTALAÇÃO. AF_06/2022	M	97,45	22,36	27,62	2.691,56		C,00	54,45	1.503,91	43,00	1.187,65	44%
	BARRA DE APOIO RETA, EM ALUMÍNIO, COMPRIMENTO 80 CM, FIXADA NA PAREDE - FORNECIMENTO E INSTALAÇÃO. AF_01/2020	UN	4,00	378,38	1.513,52			C,00		C,00		1.513,52	100%
1.9.3	JOELHO 90 GRAUS, PVC, SOLDÁVEL, DN 25MM, INSTALADO EM RAMAL OU SUB-RAMAL DE ÁGUA - FORNECIMENTO E INSTALAÇÃO. AF_06/2022	UN	17	9,03	11,15	189,55		C,00	11,00	122,65	6,00	66,90	35%
	TUBO DE PVC BRANCO PARA REDE COLETOIRA DE ESGOTO CONDOMINIAL DE PAREDE MACIÇA, DN 100 MM, JUNTA ELÁSTICA - FORNECIMENTO E ASSENTAMENTO. AF_01/2021	M	22	22,81	28,17	619,74		C,00		C,00	22,00	619,74	100%
1.9.4	KIT CAVALETE PARA MEDIÇÃO DE ÁGUA - ENTRADA PRINCIPAL, EM AÇO GALVANIZADO DN 32 (1 1/4) FORNECIMENTO E INSTALAÇÃO (EXCLUSIVE HIDRÔMETRO). AF_11/2016	UN	1	546,98	675,73	675,73		C,00	0,00	C,00	1,00	675,73	100%
1.9.5	REGISTRO DE GAVETA BRUTO, LATÃO, ROSCÁVEL, 3/4" - FORNECIMENTO E INSTALAÇÃO. AF_08/2021	UN	2	39,88	49,26	98,52		C,00	2,00	98,52	0,00	0,00	0%
1.9.6	REGISTRO DE PRESSÃO BRUTO, LATÃO, ROSCÁVEL, 3/4", COM ACABAMENTO E CANOPLA CROMADOS - FORNECIMENTO E INSTALAÇÃO. AF_08/2021	UN	2	90,11	111,32	222,64		C,00	2,00	222,64	0,00	0,00	0%
1.9.7	TUBO PVC SOLD. MARROM D= 25mm (3/4")	M	40	7,98	9,85	394,00		C,00	0,00	C,00	40,00	394,00	100%
<b>1.10</b>	<b>RESERVATÓRIO SUBTERRÂNEO</b>					<b>15.280,44</b>		<b>0,00</b>		<b>0,00</b>		<b>15.280,44</b>	<b>100%</b>
1.10.1	ALVENARIA DE BLOCOS DE CONCRETO ESTRUTURAL 14X19X29 CM, (ESPESSURA 14 CM) FBK = 14,0 MPA, PARA PAREDES COM ÁREA LÍQUIDA MAIOR OU IGUAL A 6M², SEM VÃOS, UTILIZANDO PALHETA. AF_12/2014	m³	32	94,42	116,64	3.732,48		C,00	0,00	C,00	32,00	3.732,48	100%
1.10.2	Concreto simples fabricado na obra, fck=25 mpa, lançado e adensado	m³	0,51	570,12	704,32	359,20		C,00	0,00	C,00	0,51	359,20	100%
1.10.3	BOMBA CENTRÍFUGA, MONOFÁSICA, 0,5 CV OU 0,49 HP, HM 6 A 20 M, Q 1,2 A 8,3 M3/H - FORNECIMENTO E INSTALAÇÃO. AF_12/2020	UN	1	781,67	965,67	965,67		C,00	0,00	C,00	1,00	965,67	100%
1.10.4	Laje pré-fabricada treliçada com vigota dupla para piso, inteiroiro 38cm, h=12cm, enchimento em bloco cerâmico h=8cm, inclusive escoramento em madeira e capeamento 4cm.	m²	10,24	192,95	238,37	2.440,90		C,00	0,00	C,00	10,24	2.440,90	100%
1.10.5	RESERVATÓRIO DE POLIETILENO 10.000 LITROS	UN	1	6.299,33	7.782,19	7.782,19		C,00	0,00	C,00	1,00	7.782,19	100%
<b>1.11</b>	<b>ESGOTO</b>					<b>6.642,59</b>		<b>3.976,46</b>		<b>5.396,63</b>		<b>1.242,93</b>	<b>19%</b>
1.11.2	(COMPOSIÇÃO REPRESENTATIVA) DO SERVIÇO DE INSTALAÇÃO DE TUBOS DE PVC, SÉRIE R, ÁGUA PLUVIAL, DN 75 MM (INSTALADO EM RAMAL DE ENCAMINHAMENTO, OU CONDUTORES VERTICAIS), INCLUSIVE CONEXÕES, CORTE E FIXAÇÕES, PARA PRÉDIOS. AF_10/2015	M	26,27	49,37	60,99	1.602,20		C,00	8,00	487,92	18,27	1.114,28	70%
1.11.3	JOELHO 45 GRAUS, PVC, SÉRIE NORMAL, ESGOTO PREDIAL, DN 75 MM, JUNTA ELÁSTICA, FORNECIDO E INSTALADO EM RAMAL DE DESCARGA OU RAMAL DE ESGOTO SANITÁRIO. AF_12/2014	UN	9	20,83	25,73	231,57		C,00	4,00	102,92	5,00	128,65	56%
1.11.4	JOELHO 90 GRAUS, PVC, SÉRIE NORMAL, ESGOTO PREDIAL, DN 100 MM, JUNTA ELÁSTICA, FORNECIDO E INSTALADO EM PRUMADA DE ESGOTO SANITÁRIO OU VENTILAÇÃO. AF_12/2014	UN	4	19,61	24,22	96,88		C,00	4,00	96,83	0,00	0,00	0%
1.11.5	Caixa de inspeção 0,30 x 0,30 x 0,40m	un	4	148,84	183,87	735,48		C,00	4,00	735,43	0,00	0,00	0%
1.11.6	Fossa séptica pré-moldada, tipo oms, capacidade 20 pessoas (v=1410 litros)	un	1	715,11	883,44	883,44	1	883,44	1,00	883,44	0,00	0,00	0%
1.11.7	FILTRO ANAERÓBIO CIRCULAR, EM CONCRETO PRÉ-MOLDADO, DIÂMETRO INTERNO = 1,10 M, ALTURA INTERNA = 1,50 M, VOLUME UTIL. 1140,4 L (PARA 5 CONTRIBUINTES). AF_12/2020	UN	1	728,59	900,10	900,10	1	900,10	1,00	900,10	0,00	0,00	0%
1.11.8	Sumidouro paredes com blocos cerâmicos 6 furcos e dimensões internas de 1,75 x 1,00 x 1,00 m	un	1	1.775,07	2.192,92	2.192,92	1	2.192,92	1,00	2.192,92	0,00	0,00	0%
<b>1.12</b>	<b>INSTALAÇÕES METAIS E ACESSÓRIOS</b>					<b>10.250,53</b>		<b>0,00</b>		<b>0,00</b>		<b>10.250,53</b>	<b>100%</b>
1.12.1	VASO SANITÁRIO SIFONADO CONVENCIONAL COM LOUÇA BRANCA, INCLUSO CONJUNTO DE LIGAÇÃO PARA BACIA SANITÁRIA AJUSTÁVEL - FORNECIMENTO E INSTALAÇÃO. AF_10/2016	UN	4	269,57	333,02	1.332,08		C,00	0,00	C,00	4,00	1.332,08	100%
1.12.2	CHUVEIRO ELÉTRICO COMUM CORPO PLÁSTICO, TIPO DUCHA FORNECIMENTO E INSTALAÇÃO. AF_01/2020	UN	2	86,13	106,40	212,80		C,00	0,00	C,00	2,00	212,80	100%
1.12.3	LAVATÓRIO LOUÇA BRANCA COM COLUNA, *44 X 35,5* CM, PADRÃO POPULAR INCLUSO SIFÃO FLEXÍVEL EM PVC, VÁLVULA E ENGATE FLEXÍVEL 30CM EM PLÁSTICO E COM TORNEIRA CROMADA PADRÃO POPULAR - FORNECIMENTO E INSTALAÇÃO. AF_01/2020	UN	4	389,54	481,23	1.924,92		C,00	0,00	C,00	4,00	1.924,92	100%
1.12.4	Plã de cozinha com bancada em aço inox, dim 1,40x0,80, com 01 cuba, sifão cromado, válvula cromada, tomeira cromada, concretada e assentada.	un	1	876,18	1.082,43	1.082,43		C,00	0,00	C,00	1,00	1.082,43	100%
1.12.5	FECHADURA DE EMBUTIR PARA PORTA DE BANHEIRO, COMPLETA, ACABAMENTO PADRÃO POPULAR, INCLUSO EXECUÇÃO DE FURO - FORNECIMENTO E INSTALAÇÃO. AF_12/2019	UN	4	109,56	135,35	541,40		C,00	0,00	C,00	4,00	541,40	100%

Antonio Soares Cordeiro Neto  
Engenheiro Civil  
CREA+ 05188554-2



Franklin de J. Sena  
Controlador Geral do Município  
Santa Luz, Bahia



1.12.6	FECHADURA DE EMBUTIR PARA PORTAS INTERNAS, COMPLETA, ACABAMENTO PADRÃO MIO, COM EXECUÇÃO DE FURO - FORNECIMENTO E INSTALAÇÃO AF_12/2019	UN	8	158,64	195,96	1.567,84		C,00	0,00	C,00	8,00	1.567,84	100%
1.12.7	JOGO DE FERRAGENS CROMADAS PARA PORTA DE VIDRO TEMPERADO, UMA FOLHA COMPOSTO DE DOBRADIÇAS SUPERIOR E INFERIOR, TRINCO, FECHADURA, CONTRA FECHADURA COM CAPUZHINHO SEM MOLLA E PUXADOR AF_01/2021	UN	2	249,39	308,09	616,18		C,00	0,00	C,00	2,00	616,18	100%
1.12.8	Letra em alumínio 20 x 40cm - instalado	un	20	91,04	112,47	2.249,40		C,00	0,00	C,00	20,00	2.249,40	100%
1.12.9	Letra em alumínio 45 x 25cm - instalado	un	3	195,21	241,16	723,48		C,00	0,00	C,00	3,00	723,48	100%
1.13	REVESTIMENTO E CANTEIRO	m²	19,25	505,25	624,18	8.748,47	8.748,47		8.748,47			19.606,94	89%
1.13.1	Revestimento metálico em alumínio composto (Alucobond), e=0,3mm, pintura Kaynar 500 composto por seis camadas, inclusive estrutura metálica autôlita em perfil de viga "U" de 2" - fornecimento e montagem	m²	7	71,02	85,84	601,58		C,00	0,00	C,00	19,25	12.015,46	100%
1.13.2	IMPERMEABILIZAÇÃO DE SUPERFÍCIE COM MANTA ASFÁLTICA, UMA CAMADA INCLUSIVE APLICAÇÃO DE PRIMER ASFÁLTICO, E=3MM, AF_06/2016	m²	8,24	104,74	126,82	1.044,99		C,00	0,00	C,00		601,58	100%
1.13.2	REVESTIMENTO CERÂMICO PARA PIPO COM PLACAS TIPO ESMALTADA EXTRA DE DIMENSÕES 45x45 CM APLICADA EM AMBIENTES DE ÁREA ENTRE 5 M2 E 10 M2, AF_05/2014	m²	96,96	57,21	70,67	6.852,16		C,00	0,00	C,00		1.044,99	100%
1.13.3	REVESTIMENTO CERÂMICO PARA PAREDES INTERNAS COM PLACAS TIPO ESMALTADA EXTRA DE DIMENSÕES 33x45 CM APLICADAS EM AMBIENTES DE ÁREA MAIOR QUE 5 M² A MEIA ALTURA DAS PAREDES, AF_06/2014	m²	71,59	73,82	91,19	6.145,29		C,00	0,00	C,00		6.145,29	100%
1.13.4	RODAPÉ CERÂMICO DE 7CM DE ALTURA COM PLACAS TIPO ESMALTADA COMERCIAL DE DIMENSÕES 33x35CM (PADRÃO POPULAR), AF_06/2017	M	58,02	6,60	8,15	472,96		C,00	0,00	C,00	71,59	6.145,29	100%
1.13.5	SOLEIRA EM GRANITO, LARGURA 15 CM, ESPESSURA 2,0 CM, AF_09/2020	M	17,03	83,47	103,11	946,54	17,03	C,00	0,00	C,00	58,02	472,96	100%
1.13.6	Avenia tijolo cerâmico maciço (58x19), esp = 0,05m (fech), com argamassa traço 1:5 - 1:2,8 (cimento / cal / areia) c/ junta de 2,0cm - R1	m²	3,73	60,24	74,42	277,59		C,00	0,00	C,00	17,03	1.756,96	86%
1.14	PISOS INTERNOS E EXTERNOS	m²	128,92	0,44	0,54	18.859,30		C,00	0,00	C,00	3,73	277,59	100%
1.14.1	Regularização mecanizada de áreas	m²	89,78	25,50	30,86	69,61		C,00	0,00	C,00	128,92	69,61	100%
1.14.1	Lastrão de brita graduada aplicada e=10cm	m²	89,78	2,74	3,31	287,27		C,00	0,00	C,00		2.776,33	0%
1.14.2	APLICAÇÃO DE LONA PLÁSTICA PARA EXECUÇÃO DE PAVIMENTOS DE CONCRETO, AF_04/2022	m²	89,78	2,74	3,31	287,27		C,00	0,00	C,00		287,27	0%
1.14.2	PISO EM CONCRETO 20 MPA PREPARO MECÂNICO, ESPESSURA 7CM, AF_09/2020 (COMPOSIÇÃO REPRESENTATIVA) DO SERVIÇO DE CONTRAPISO EM ARGAMASSA TRAÇO 1:4 (C/M E AREIA), EM BETONEIRA 400 L, ESPESSURA 3 CM AREAS SECAS E 3 CM AREAS MOLHADAS, PARA EDIFICAÇÃO HABITACIONAL UNIFAMILIAR (CASA) E EDIFICAÇÃO PÚBLICA PADRÃO, AF_11/2014	m²	91,37	43,46	53,69	4.905,65		C,00	0,00	C,00	89,78	8.227,53	0%
1.14.3	EXECUÇÃO DE PASSEIO (CALÇADA) OU PISO DE CONCRETO COM CONCRETO MOLDADO IN LOCO, USINADO, ACABAMENTO CONVENCIONAL, NÃO ARMADO, AF_07/2016	m²	4	712,74	880,51	2.130,83		C,00	0,00	C,00	1,59	85,36	2%
1.14.4	Rampa padrão para acesso de deficientes a passeio público, em concreto simples Fc=25MPa, desarmado, pintado em novacor, 02 demãos e piso lãtil de alínea/direcional	un	1	370,73	457,99	457,99		C,00	0,00	C,00	4,00	2.130,83	100%
AR-CONDICIONADO													
JOELHO 90 GRAUS, PVC, SOLDAVEL, DN 25MM, INSTALADO EM DRENO DE AR-CONDICIONADO - FORNECIMENTO E INSTALAÇÃO, AF_12/2014	un	6	5,31	6,42	38,52			C,00	0,00	C,00	1,00	457,99	100%
JOELHO 45 GRAUS, PVC, SOLDAVEL, DN 25MM, INSTALADO EM DRENO DE AR-CONDICIONADO - FORNECIMENTO E INSTALAÇÃO, AF_12/2014	un	6	6,29	7,62	45,69			C,00	0,00	C,00	6,00	38,52	100%
Tomada para ar condicionado, com caixa pvc e disjuntor bi-polar 20 a, embutida	un	3	60,83	73,65	220,94			C,00	0,00	C,00	6,00	45,69	100%
TUBO EM COBRE FLEXIVEL, DN 3/8", COM ISOLAMENTO, INSTALADO EM RAMAL DE ALIMENTAÇÃO DE AR CONDICIONADO COM CONDENSADORA INDIVIDUAL FORNECIMENTO E INSTALAÇÃO, AF_12/2015	M	9	58,01	70,24	632,13			C,00	0,00	C,00	3,00	220,94	100%
ESQUADRIAS													
1.15	KIT DE PORTA-PRONTA DE MADEIRA EM ACABAMENTO MELAMINICO BRANCO, FOLHA LEVE OU MEDIA, 70X210CM, EXCLUSIVE FECHADURA, FIXAÇÃO COM PREENCHIMENTO PARCIAL DE ESPUMA EXPANSIVA - FORNECIMENTO E INSTALAÇÃO, AF_12/2019	UN	6	779,26	962,69	24.899,42		C,00	0,00	C,00	9,00	632,13	100%
1.15.1	PORTA EM ALUMINIO DE ABRIR TIPO VENEZIANA COM GUARNIÇÃO, FIXAÇÃO COM PARAFUSOS - FORNECIMENTO E INSTALAÇÃO, AF_12/2019	m²	7,56	635,85	785,28	5.936,71		C,00	0,00	C,00		24.899,42	100%
1.15.2	PEITORIL LINEAR EM GRANITO OU MARMORE, L = 15CM, COMPRIMENTO DE ATÉ 2M, ASSENTADO COM ARGAMASSA 1:6 COM ADITIVO, AF_11/2020	m	9,65	101,08	122,32	1.180,41		C,00	0,00	C,00	6,00	5.776,14	100%
1.15.3	KIT DE PORTA-PRONTA DE MADEIRA EM ACABAMENTO MELAMINICO BRANCO, FOLHA LEVE OU MEDIA, 90X210, EXCLUSIVE FECHADURA, FIXAÇÃO COM PREENCHIMENTO TOTAL DE ESPUMA EXPANSIVA - FORNECIMENTO E INSTALAÇÃO, AF_12/2019	UN	2	890,70	1.100,37	2.200,74		C,00	0,00	C,00	7,56	5.936,71	100%
1.15.4	Porta em vidro temperado 10mm, incolor, inclusive ferragens de fixação e instalação, exclusive puxador - Rev_01_10/2021	m²	5,04	652,93	806,62	4.065,36		C,00	0,00	C,00	2,00	2.200,74	100%



Traklin de J. Sana  
 04/12/2019  
 16:00h

Antonio Soares Cordeiro Neto  
 Engenheiro Civil  
 CREA-051889554-2



1.15.5	JANELA DE ALUMINIO TIPO MAXIM-AF. COM VIDROS, BATENTE E FERRAGENS. EXCLUSIVE ALIZAR, ACABAMENTO E CONTRAMARCO. FORNECIMENTO E INSTALACAO. AF_12/2019	m²	1,8	484,25	573,58	1.032,44	0,00	0,00	0,00	1,80	1.032,44	100%
1.15.6	JANELA DE ALUMINIO DE CORRER COM 2 FOLHAS PARA VIDROS, COM VIDROS, BATENTE, ACABAMENTO COM ACETATO OU BRILHANTE E FERRAGENS. EXCLUSIVE ALIZAR E CONTRAMARCO. FORNECIMENTO E INSTALACAO. AF_12/2019	m²	10,15	234,77	290,03	2.943,80	0,00	0,00	0,00	10,15	2.943,80	100%
1.15.7	FECHADURA DE EMBUTIR PARA PORTA DE BANHEIRO, COMPLETA, ACABAMENTO PADRAO MEDIO, INCLUSO EXECUCAO DE FURO. - FORNECIMENTO E INSTALACAO. AF_12/2019	UN	9	158,64	195,98	1.763,82	0,00	0,00	0,00	9,00	1.763,82	100%
1.16	<b>VERGAS E CONTRA VERGAS</b>											
1.16.1	VERGA PRE-MOLDADA PARA JANELAS COM ATÉ 1,5 M DE VAO. AF_03/2016	M	15,9	55,36	68,39	1.087,40	0,00	13,15	2.417,37	2,75	456,93	16%
1.16.2	VERGA PRE-MOLDADA PARA PORTAS COM ATÉ 1,5 M DE VAO. AF_03/2016	M	15,2	41,02	50,67	770,18	0,00	12,60	638,44	2,60	188,07	17%
1.16.3	CONTRAVERGA PRE-MOLDADA PARA VAOS DE ATÉ 1,5 M DE COMPRIMENTO. AF_03/2016	M	15,2	54,15	66,69	1.016,72	0,00	13,15	879,60	2,05	131,74	17%
1.17	<b>PINTURA</b>											
1.17.1	Preparo de superficie com lixamento de paredes e tetos	m²	483,87	3,46	4,29	17.855,32	5.667,27	395,54	5.667,27	83,33	12.186,25	61%
1.17.2	APLICACAO E LIXAMENTO DE MASSA LATEX EM PAREDES, UMA DEMAO. AF_06/2014	m²	483,87	11,46	14,18	2.075,80	1.696,57	395,54	1.696,57	83,33	378,93	18%
1.17.3	APLICACAO MANUAL DE PINTURA COM TINTA LATEX ACRILICA EM PAREDES, DUAS DEMAO. AF_06/2014	m²	483,87	14,47	17,87	8.646,75	280	280,00	3.970,40	203,87	2.890,87	42%
1.17.4	Pintura de acabamento com lixamento e aplicacao de 02 demaos de esmalte sintetico brilhante sobre madeira (Sivini ou similar)	m²	11,55	19,75	24,39	281,70	0,00	0,00	0,00	483,87	8.646,75	100%
1.18	<b>PAISAGISMO</b>											
1.18.1	Fornecimento e espalhamento de terra vegetal preparada	m²	0,57	84,72	104,66	667,23	0,00	0,00	0,00	1,55	281,70	100%
1.18.2	PLANTIO DE ARVORE ORNAMENTAL COM ALTURA DE MUDA MENOR OU IGUAL A 2,00 M. AF_05/2018	UN	6	74,56	92,13	552,78	0,00	0,00	0,00	0,57	667,23	100%
1.18.3	Gramas esmeralda em placas - fornecimento e plantio	m²	2	20,16	24,90	48,80	0,00	0,00	0,00	5,00	552,78	100%
1.19	<b>SERVICOS FINAIS</b>											
1.19.1	Limpeza geral	m²	128,92	2,20	2,71	2.506,63	0,00	0,00	0,00	2,00	49,80	100%
1.19.2	Placa de inauguracao de obra em aluminio, 0,80 x 0,80 m	UN	1	1.746,21	2.157,26	2.157,26	0,00	0,00	0,00	1,00	2.157,26	100%

TOTAL DA OBRA 302.329,73

TOTAL DO PERIODO 89.502,99

TOTAL ACUMULADO 190.872,72

SALDO 111.457,01

VALOR GERAL

*Antonio Soares Cordeiro Neto*  
 Engenheiro Civil  
 CREA-051888554-2



**Antonio Soares Cordeiro Neto**  
 Engenheiro Civil  
 CREA-051888554-2



**PREFEITURA MUNICIPAL DE RIACHÃO DO JACUIPE**  
RIACHÃO DO JACUIPE - BAHIA  
DIRETORA DE ADMINISTRAÇÃO TRIBUTÁRIA  
Certidão Nº: 00000020

**CERTIDÃO NEGATIVA DE DÉBITOS MUNICIPAIS**

Contribuinte:	ASCN CONSTRUTORA LTDA
Endereço:	AV CONSELHEIRO ELIEL MARTINS, 131 CENTRO
Complemento:	CASA TÉRREO
Cidade/UF:	RIACHÃO DO JACUIPE - BA
CPF/CNPJ:	33957361000180
Inscrição Estadual/RG:	
Inscrição Municipal:	00371600160

**Ressalvado o direito de a Fazenda Municipal cobrar e inscrever quaisquer dívidas de responsabilidade do sujeito passivo acima identificado que vierem a ser apuradas.**

**É certificado que não constam pendências em seu nome, relativas a créditos tributários e inscrições em dívida ativa do Município, administrados pela Fazenda Municipal.**

**Esta certidão refere-se exclusivamente à situação do sujeito passivo no âmbito da Fazenda Municipal.**

GERADA EM: 19/06/2024 08:32:14 horário de Brasília

EMITIDA EM: 19/06/2024 08:32:14 horário de Brasília

VÁLIDA ATÉ: 17/09/2024

CHAVE DE VALIDAÇÃO: apxpTfLI

Verifique a autenticidade dessa certidão acessando o portal: <https://www.keepinformatica.com.br/portal/web/riachaodojacuipe.autentica-cnd>

Qualquer rasura ou emenda invalidará este documento.





## Certidão Negativa de Débitos Tributários

(Emitida para os efeitos dos arts. 113 e 114 da Lei 3.956 de 11 de dezembro de 1981 - Código Tributário do Estado da Bahia)

Certidão Nº: **20243044388**

RAZÃO SOCIAL	
<b>ASCN CONSTRUTORA LTDA</b>	
INSCRIÇÃO ESTADUAL	CNPJ
	<b>33.957.361/0001-80</b>

Fica certificado que não constam, até a presente data, pendências de responsabilidade da pessoa física ou jurídica acima identificada, relativas aos tributos administrados por esta Secretaria.

Esta certidão engloba todos os seus estabelecimentos quanto à inexistência de débitos, inclusive os inscritos na Dívida Ativa, de competência da Procuradoria Geral do Estado, ressalvado o direito da Fazenda Pública do Estado da Bahia cobrar quaisquer débitos que vierem a ser apurados posteriormente.

Emitida em 17/07/2024, conforme Portaria nº 918/99, sendo válida por 60 dias, contados a partir da data de sua emissão.

**AUTENTICIDADE DESTE DOCUMENTO PODE SER COMPROVADA NAS INSPETORIAS FAZENDÁRIA/ OU VIA INTERNET, NO ENDEREÇO <http://www.sefaz.ba.gov.br>**

Válida com a apresentação conjunta do cartão original de inscrição no CPF ou no CNPJ da  
Secretaria da Receita Federal do Ministério da Fazenda.







**MINISTÉRIO DA FAZENDA**  
**Secretaria da Receita Federal do Brasil**  
**Procuradoria-Geral da Fazenda Nacional**

**CERTIDÃO POSITIVA COM EFEITOS DE NEGATIVA DE DÉBITOS RELATIVOS AOS TRIBUTOS  
FEDERAIS E À DÍVIDA ATIVA DA UNIÃO**

**Nome: ASCN CONSTRUTORA LTDA**  
**CNPJ: 33.957.361/0001-80**

Ressalvado o direito de a Fazenda Nacional cobrar e inscrever quaisquer dívidas de responsabilidade do sujeito passivo acima identificado que vierem a ser apuradas, é certificado que:

1. constam débitos administrados pela Secretaria da Receita Federal do Brasil (RFB) com exigibilidade suspensa nos termos do art. 151 da Lei nº 5.172, de 25 de outubro de 1966 - Código Tributário Nacional (CTN), ou objeto de decisão judicial que determina sua desconsideração para fins de certificação da regularidade fiscal, ou ainda não vencidos; e
2. não constam inscrições em Dívida Ativa da União (DAU) na Procuradoria-Geral da Fazenda Nacional (PGFN).

Conforme disposto nos arts. 205 e 206 do CTN, este documento tem os mesmos efeitos da certidão negativa.

Esta certidão é válida para o estabelecimento matriz e suas filiais e, no caso de ente federativo, para todos os órgãos e fundos públicos da administração direta a ele vinculados. Refere-se à situação do sujeito passivo no âmbito da RFB e da PGFN e abrange inclusive as contribuições sociais previstas nas alíneas 'a' a 'd' do parágrafo único do art. 11 da Lei nº 8.212, de 24 de julho de 1991.

A aceitação desta certidão está condicionada à verificação de sua autenticidade na Internet, nos endereços <<http://rfb.gov.br>> ou <<http://www.pgfn.gov.br>>.

Certidão emitida gratuitamente com base na Portaria Conjunta RFB/PGFN nº 1.751, de 2/10/2014.

Emitida às 09:33:17 do dia 05/08/2024 <hora e data de Brasília>.

Válida até 01/02/2025.

Código de controle da certidão: **CB56.56B9.0D32.4F8D**

Qualquer rasura ou emenda invalidará este documento.





PODER JUDICIÁRIO  
JUSTIÇA DO TRABALHO

## CERTIDÃO NEGATIVA DE DÉBITOS TRABALHISTAS

Nome: ASCN CONSTRUTORA LTDA (MATRIZ E FILIAIS)

CNPJ: 33.957.361/0001-80

Certidão n°: 49780321/2024

Expedição: 17/07/2024, às 08:33:01

Validade: 13/01/2025 - 180 (cento e oitenta) dias, contados da data de sua expedição.

Certifica-se que **ASCN CONSTRUTORA LTDA (MATRIZ E FILIAIS)**, inscrito(a) no CNPJ sob o n° **33.957.361/0001-80**, **NÃO CONSTA** como inadimplente no Banco Nacional de Devedores Trabalhistas.

Certidão emitida com base nos arts. 642-A e 883-A da Consolidação das Leis do Trabalho, acrescentados pelas Leis ns.º 12.440/2011 e 13.467/2017, e no Ato 01/2022 da CGJT, de 21 de janeiro de 2022. Os dados constantes desta Certidão são de responsabilidade dos Tribunais do Trabalho.

No caso de pessoa jurídica, a Certidão atesta a empresa em relação a todos os seus estabelecimentos, agências ou filiais.

A aceitação desta certidão condiciona-se à verificação de sua autenticidade no portal do Tribunal Superior do Trabalho na Internet (<http://www.tst.jus.br>).

Certidão emitida gratuitamente.

### INFORMAÇÃO IMPORTANTE

Do Banco Nacional de Devedores Trabalhistas constam os dados necessários à identificação das pessoas naturais e jurídicas inadimplentes perante a Justiça do Trabalho quanto às obrigações estabelecidas em sentença condenatória transitada em julgado ou em acordos judiciais trabalhistas, inclusive no concernente aos recolhimentos previdenciários, a honorários, a custas, a emolumentos ou a recolhimentos determinados em lei; ou decorrentes de execução de acordos firmados perante o Ministério Público do Trabalho, Comissão de Conciliação Prévia ou demais títulos que, por disposição legal, contiver força executiva.



Voltar

Imprimir



## Certificado de Regularidade do FGTS - CRF

**Inscrição:** 33.957.361/0001-80  
**Razão Social:** ASCN CONSTRUTORA LTDA  
**Endereço:** AV CONSELHEIRO ELIEL MARTINS 131 CASA TERRENO / CENTRO /  
RIACHAO DO JACUIPE / BA / 44640-000

A Caixa Econômica Federal, no uso da atribuição que lhe confere o Art. 7, da Lei 8.036, de 11 de maio de 1990, certifica que, nesta data, a empresa acima identificada encontra-se em situação regular perante o Fundo de Garantia do Tempo de Serviço - FGTS.

O presente Certificado não servirá de prova contra cobrança de quaisquer débitos referentes a contribuições e/ou encargos devidos, decorrentes das obrigações com o FGTS.

**Validade:** 25/07/2024 a 23/08/2024

**Certificação Número:** 2024072509495415952695

Informação obtida em 05/08/2024 09:27:46

A utilização deste Certificado para os fins previstos em Lei esta condicionada a verificação de autenticidade no site da Caixa:  
**[www.caixa.gov.br](http://www.caixa.gov.br)**





### Detalhe da Guia Emitida

**Empregador:** 33.957.361 **Nome Empregador:** ASCN CONSTRUTORA LTDA **Qtd. Trabalhadores:** 3 **Origem:** Gestão de Guias  
**/encimento da Guia:** 20/08/2024 **Número da Guia:** 0124080121161433-2 **Emitida por:** 33.957.361/0001-80 - ASCN CONSTRUTORA **Data Emissão:** 01/08/2024 19:25:42 (Brasília)

#### Relação de Trabalhadores

stabelecimento:		Tomador:											
90.011.25370/73		Sem Tomador											
Comp. Curação	Comp. Referência	Nome Trabalhador	Matricula	CPF	Categoria	Vencimento	Tipo Depósito	Base Remuneração Total	Valor FGTS na Guia	Juros	Atualiz. Monetária	Multa	Total
07/2024		VINICIUS SILVA BISPO	8	079.058.295-37	101	20/08/2024	Mensal	1.442,98	115,43	0,00	0,00	0,00	115,43
<b>Total do Tomador</b>							<b>Sem Tomador</b>	<b>1.442,98</b>	<b>115,43</b>	<b>0,00</b>	<b>0,00</b>	<b>0,00</b>	<b>115,43</b>
<b>Total do Estabelecimento</b>							<b>90.011.25370/73</b>	<b>1.442,98</b>	<b>115,43</b>	<b>0,00</b>	<b>0,00</b>	<b>0,00</b>	<b>115,43</b>
<b>Total da Guia</b>								<b>4.328,94</b>	<b>346,29</b>	<b>0,00</b>	<b>0,00</b>	<b>0,00</b>	<b>346,29</b>



### Detalhe da Guia Emitida

**Empregador:** 33.957.361 **Nome Empregador:** ASCN CONSTRUTORA LTDA **Qtd. Trabalhadores:** 3 **Origem:** Gestão de Guias  
**/encimento da Guia:** 20/08/2024 **Número da Guia:** 0124080121161433-2 **Emitida por:** 33.957.361/0001-80 - ASCN CONSTRUTORA **Data Emissão:** 01/08/2024 19:25:42 (Brasília)

#### Relação de Trabalhadores

Estabelecimento:		Tomador:											
90.014.2441777		Sem Tomador											
Comp. Apuração	Comp. Referência	Nome Trabalhador	Matricula	CPF	Categoria	Vencimento	Tipo Depósito	Base Remuneração Total	Valor FGTS na Guia	Juros	Atualiz. Monetária	Multa	Total
07/2024		GENIVAL ALMEIDA BISPO FILHO	4	079.057.995-22	101	20/08/2024	Mensal	1.442,98	115,43	0,00	0,00	0,00	115,43
<b>Total do Tomador</b>							<b>Sem Tomador</b>	<b>1.442,98</b>	<b>115,43</b>	<b>0,00</b>	<b>0,00</b>	<b>0,00</b>	<b>115,43</b>
<b>Total do Estabelecimento</b>							<b>90.014.2441777</b>	<b>1.442,98</b>	<b>115,43</b>	<b>0,00</b>	<b>0,00</b>	<b>0,00</b>	<b>115,43</b>
<b>Total da Guia</b>								<b>4.328,94</b>	<b>346,29</b>	<b>0,00</b>	<b>0,00</b>	<b>0,00</b>	<b>346,29</b>



### Detalhe da Guia Emitida

**Empregador:** 33.957.361 **Nome Empregador:** ASCN CONSTRUTORA LTDA **Qtd. Trabalhadores:** 3 **Origem:** Gestão de Guias  
**/encimento da Guia:** 20/08/2024 **Número da Guia:** 0124080121161433-2 **Emitida por:** 33.957.361/0001-80 - ASCN CONSTRUTORA **Data Emissão:** 01/08/2024 19:25:42 (Brasília)

#### Relação de Trabalhadores

Estabelecimento:		Tomador:												
90.015.74165/79		Sem Tomador												
Comp. Depuração	Comp. Referência	Nome Trabalhador	Matrícula	CPF	Categoria	Vencimento	Tipo Depósito	Base Remuneração Total	Valor FGTS na Guia	Juros	Atualiz. Monetária	Multa	Total	
07/2024		EDVAN GONZAGA SANTOS	16	083.702.515-01	101	20/08/2024	Mensal	1.442,98	115,43	0,00	0,00	0,00	115,43	
							<b>Total do Tomador</b>	<b>Sem Tomador</b>	<b>1.442,98</b>	<b>115,43</b>	<b>0,00</b>	<b>0,00</b>	<b>0,00</b>	<b>115,43</b>
							<b>Total do Estabelecimento</b>	<b>90.015.74165/79</b>	<b>1.442,98</b>	<b>115,43</b>	<b>0,00</b>	<b>0,00</b>	<b>0,00</b>	<b>115,43</b>
								<b>Total da Guia</b>	<b>4.328,94</b>	<b>346,29</b>	<b>0,00</b>	<b>0,00</b>	<b>0,00</b>	<b>346,29</b>





### Detalhe da Guia Emitida

**Empregador:** 33.957.361 **Nome Empregador:** ASCN CONSTRUTORA LTDA **Qtd. Trabalhadores:** 3 **Origem:** Gestão de Guias  
**/encimento da Guia:** 20/08/2024 **Número da Guia:** 0124080121161433-2 **Emitida por:** 33.957.361/0001-80 - ASCN CONSTRUTORA **Data Emissão:** 01/08/2024 19:25:42 (Brasília)

#### Relação de Categorias

**Estabelecimento:** 90.011.25370/73

Comp. Apuração	Categoria	Qtd. Trabalhadores	Base Remuneração Total	FGTS Mensal na Guia	FGTS Rescisório na Guia	Ind. Compensatória na Guia	Juros	Atualiz. Monetária	Multa	Total
07/2024	101	1	1.442,98	115,43	0,00	0,00	0,00	0,00	0,00	115,43
<b>Total do Estabelecimento</b>		<b>90.011.25370/73</b>	<b>1.442,98</b>	<b>115,43</b>	<b>0,00</b>	<b>0,00</b>	<b>0,00</b>	<b>0,00</b>	<b>0,00</b>	<b>115,43</b>

**Estabelecimento:** 90.014.24417/77

Comp. Apuração	Categoria	Qtd. Trabalhadores	Base Remuneração Total	FGTS Mensal na Guia	FGTS Rescisório na Guia	Ind. Compensatória na Guia	Juros	Atualiz. Monetária	Multa	Total
07/2024	101	1	1.442,98	115,43	0,00	0,00	0,00	0,00	0,00	115,43
<b>Total do Estabelecimento</b>		<b>90.014.24417/77</b>	<b>1.442,98</b>	<b>115,43</b>	<b>0,00</b>	<b>0,00</b>	<b>0,00</b>	<b>0,00</b>	<b>0,00</b>	<b>115,43</b>

**Estabelecimento:** 90.015.74165/79

Comp. Apuração	Categoria	Qtd. Trabalhadores	Base Remuneração Total	FGTS Mensal na Guia	FGTS Rescisório na Guia	Ind. Compensatória na Guia	Juros	Atualiz. Monetária	Multa	Total
07/2024	101	1	1.442,98	115,43	0,00	0,00	0,00	0,00	0,00	115,43
<b>Total do Estabelecimento</b>		<b>90.015.74165/79</b>	<b>1.442,98</b>	<b>115,43</b>	<b>0,00</b>	<b>0,00</b>	<b>0,00</b>	<b>0,00</b>	<b>0,00</b>	<b>115,43</b>

**Total da Guia**      **4.328,94**      **346,29**      **0,00**      **0,00**      **0,00**      **0,00**      **0,00**      **0,00**      **346,29**

**Descrição das categorias:**

- 1 - Empregado - Geral, inclusive o empregado público da administração direta ou indireta contratado pela CLT
- 2 - Empregado - Trabalhador rural por pequeno prazo da Lei 11.718/2008
- 3 - Empregado - Aprendiz
- 4 - Empregado - Doméstico
- 5 - Empregado - Contrato a termo firmado nos termos da Lei 9.601/1998
- 6 - Trabalhador temporário - Contrato nos termos da Lei 6.019/1974
- 7 - Empregado - Contrato de trabalho Verde e Amarelo - sem acordo para antecipação mensal da multa rescisória do FGTS
- 8 - Empregado - Contrato de trabalho Verde e Amarelo - com acordo para antecipação mensal da multa rescisória do FGTS
- 9 - Empregado - Contrato de trabalho intermitente
- 1 - Trabalhador avulso portuário
- 2 - Trabalhador avulso não portuário
- 1 - Servidor público titular de cargo efetivo, magistrado, ministro de Tribunal de Contas, conselheiro de Tribunal de Contas e membro do Ministério Público
- 2 - Servidor público ocupante de cargo exclusivo em comissão
- 3 - Exercente de mandato eletivo
- 4 - Servidor público exercente de mandato eletivo, inclusive com exercício de cargo em comissão
- 5 - Servidor público indicado para conselho ou órgão deliberativo, na condição de representante do governo, órgão ou entidade da administração pública
- 6 - Servidor público contratado por tempo determinado, sujeito a regime administrativo especial definido em lei própria
- 7 - Militar
- 8 - Conscrição
- 9 - Agente público - Outros
- 0 - Servidor público eventual
- 1 - Ministros, juizes, procuradores, promotores ou oficiais de justiça à disposição da Justiça Eleitoral
- 2 - Auxiliar local
- 1 - Dirigente Sindical - informação prestada pelo sindicato
- 0 - Trabalhador cedido/exercício em outro órgão/juiz auxiliar - Informação prestada pelo cessionário/destino
- 1 - Contribuinte individual - Autônomo em geral, exceto se enquadrado em uma das demais categorias de contribuinte individual
- 1 - Contribuinte individual - Transportador autônomo de passageiros
- 2 - Contribuinte individual - Transportador autônomo de carga
- 1 - Contribuinte individual - Diretor não empregado, com FGTS
- 2 - Contribuinte individual - Diretor não empregado, sem FGTS
- 3 - Contribuinte individual - Empresário, sócio e membro de conselho de administração ou fiscal
- 1 - Contribuinte individual - Cooperado que presta serviços por intermédio de cooperativa de trabalho
- 4 - Contribuinte individual - Transportador cooperado que presta serviços por intermédio de cooperativa de trabalho
- 8 - Contribuinte individual - Cooperado filiado a cooperativa de produção
- 1 - Contribuinte individual - Microempresendedor individual
- 1 - Contribuinte individual - Magistrado classista temporário da Justiça do Trabalho ou da Justiça Eleitoral que seja aposentado de qualquer regime previdenciário
- 1 - Contribuinte individual - Associado eleito para direção de cooperativa, associação ou entidade de classe de qualquer natureza ou finalidade, bem como o síndico ou administrador eleito para exercer atividade de direção condominial, desde que recebam remuneração
- 1 - Contribuinte individual - Membro de conselho tutelar, nos termos da Lei 8.069/1990
- 1 - Ministro de confissão religiosa ou membro de vida consagrada, de congregação ou de ordem religiosa
- 1 - Estagiário
- 2 - Médico residente
- 3 - Bolsista, nos termos da Lei 8.958/1994
- 4 - Participante de curso de formação, como etapa de concurso público, sem vínculo de emprego/estatutário
- 5 - Atleta não profissional em formação que recebe bolsas



### Detalhe da Guia Emitida

**Empregador:** 33.957.361 **Nome Empregador:** ASCN CONSTRUTORA LTDA **Qtd. Trabalhadores:** 3 **Origem:** Gestão de Guias  
**/encimento da Guia:** 20/08/2024 **Número da Guia:** 0124080121161433-2 **Emitida por:** 33.957.361/0001-80 - ASCN CONSTRUTORA **Data Emissão:** 01/08/2024 19:25:42 (Brasília)

#### Relação de Estabelecimentos

Comp. Apuração	Estabelecimento	Qtd. Trabalhadores	Base Remuneração Total	FGTS Mensal na Guia	FGTS Rescisório na Guia	Ind. Compensatória na Guia	Juros	Atualiz. Monetária	Multa	Total
07/2024	90.011.25370/73	1	1.442,98	115,43	0,00	0,00	0,00	0,00	0,00	115,43
07/2024	90.014.24417/77	1	1.442,98	115,43	0,00	0,00	0,00	0,00	0,00	115,43
07/2024	90.015.74165/79	1	1.442,98	115,43	0,00	0,00	0,00	0,00	0,00	115,43
<b>Total da Guia</b>			<b>4.328,94</b>	<b>346,29</b>	<b>0,00</b>	<b>0,00</b>	<b>0,00</b>	<b>0,00</b>	<b>0,00</b>	<b>346,29</b>



### Detalhe da Guia Emitida

**Empregador:** 33.957.361 **Nome Empregador:** ASCN CONSTRUTORA LTDA **Qtd. Trabalhadores:** 3 **Origem:** Gestão de Guias  
**/encimento da Guia:** 20/08/2024 **Número da Guia:** 0124080121161433-2 **Emitida por:** 33.957.361/0001-80 - ASCN CONSTRUTORA **Data Emissão:** 01/08/2024 19:25:42 (Brasília)

#### Relação de Tipos de Valor

Comp. Apuração	Tipo de Valor	Qtd. Trabalhadores	Base Remuneração Total	FGTS Mensal na Guia	FGTS Rescisório na Guia	Ind. Compensatória na Guia	Juros	Atualiz. Monetária	Multa	Total
<b>estabelecimento: 90.011.25370/73</b>										
07/2024	11 - FGTS mensal	1	1.442,98	115,43	0,00	0,00	0,00	0,00	0,00	115,43
<b>Total do Estabelecimento</b>		<b>90.011.25370/73</b>	<b>1.442,98</b>	<b>115,43</b>	<b>0,00</b>	<b>0,00</b>	<b>0,00</b>	<b>0,00</b>	<b>0,00</b>	<b>115,43</b>
<b>estabelecimento: 90.014.24417/77</b>										
07/2024	11 - FGTS mensal	1	1.442,98	115,43	0,00	0,00	0,00	0,00	0,00	115,43
<b>Total do Estabelecimento</b>		<b>90.014.24417/77</b>	<b>1.442,98</b>	<b>115,43</b>	<b>0,00</b>	<b>0,00</b>	<b>0,00</b>	<b>0,00</b>	<b>0,00</b>	<b>115,43</b>
<b>estabelecimento: 90.015.74165/79</b>										
07/2024	11 - FGTS mensal	1	1.442,98	115,43	0,00	0,00	0,00	0,00	0,00	115,43
<b>Total do Estabelecimento</b>		<b>90.015.74165/79</b>	<b>1.442,98</b>	<b>115,43</b>	<b>0,00</b>	<b>0,00</b>	<b>0,00</b>	<b>0,00</b>	<b>0,00</b>	<b>115,43</b>
<b>Total da Guia</b>			<b>4.328,94</b>	<b>346,29</b>	<b>0,00</b>	<b>0,00</b>	<b>0,00</b>	<b>0,00</b>	<b>0,00</b>	<b>346,29</b>





### Detalhe da Guia Emitida

**Empregador:** 33.957.361 **Nome Empregador:** ASCN CONSTRUTORA LTDA **Qtd. Trabalhadores:** 3 **Origem:** Gestão de Guias  
**Encerramento da Guia:** 20/08/2024 **Número da Guia:** 0124080121161433-2 **Emitida por:** 33.957.361/0001-80 - ASCN CONSTRUTORA **Data Emissão:** 01/08/2024 19:25:42 (Brasília)

#### Relação de Tomadores de Serviço

Tomador: Sem Tomador

Comp. Apuração	Qtd. Trabalhadores	Base Remuneração Total	FGTS Mensal na Guia	FGTS Rescisório na Guia	Ind. Compensatória na Guia	Juros	Atualiz. Monetária	Multa	Total
07/2024	3	4.328,94	346,29	0,00	0,00	0,00	0,00	0,00	346,29
	<b>Total da Guia</b>	<b>4.328,94</b>	<b>346,29</b>	<b>0,00</b>	<b>0,00</b>	<b>0,00</b>	<b>0,00</b>	<b>0,00</b>	<b>346,29</b>



PJ: 33.957.361/0001-80  
Folha Mensal  
Competência: 07/2024

Emissão: 01/08/2024  
Horas: 19:07:51

### EXTRATO MENSAL

pr.: 16 EDVAN GONZAGA SANTOS Situação: Trabalhando CPF: 083.702.515-01 Adm: 10/07/2023  
Cargo: Celetista CC: 1 Depto: 1 Horas Mês: 220,00  
Cargo: 4 AJUDANDE DE PEDREIRO C.B.O: 717020 Filial: 1 Salário: 1.442,98

1 HORAS NORMAIS 220:00 1.442,98 P 209 DESC CONTRIBUICAO ASSISTENCIAL 1,50 21,64 D  
998 I.N.S.S. 7,53 108,68 D  
981 DESC.ADIANT.SALARIAL 577,19 577,19 D

: 0 Proventos: 1.442,98 Descontos: 707,51 Informativa: 115,43 Informativa Dedutora: 0 Líquido: 735,47  
: 0 Base INSS: 1.442,98 Excedente INSS: 0,00 Base FGTS: 1.442,98 Valor FGTS: 115,43 Base IRRF: 865,79

pr.: 4 GENIVAL ALMEIDA BISPO FILHO Situação: Trabalhando CPF: 079.057.995-22 Adm: 14/07/2022  
Cargo: Celetista CC: 1 Depto: 1 Horas Mês: 220,00  
Cargo: 4 AJUDANDE DE PEDREIRO C.B.O: 717020 Filial: 1 Salário: 1.442,98

1 HORAS NORMAIS 220:00 1.442,98 P 209 DESC CONTRIBUICAO ASSISTENCIAL 1,50 21,64 D  
998 I.N.S.S. 7,53 108,68 D  
981 DESC.ADIANT.SALARIAL 577,19 577,19 D

: 0 Proventos: 1.442,98 Descontos: 707,51 Informativa: 115,43 Informativa Dedutora: 0 Líquido: 735,47  
: 0 Base INSS: 1.442,98 Excedente INSS: 0,00 Base FGTS: 1.442,98 Valor FGTS: 115,43 Base IRRF: 757,11

pr.: 8 VINICIUS SILVA BISPO Situação: Trabalhando CPF: 079.058.295-37 Adm: 13/09/2022  
Cargo: Celetista CC: 1 Depto: 1 Horas Mês: 220,00  
Cargo: 4 AJUDANDE DE PEDREIRO C.B.O: 717020 Filial: 1 Salário: 1.442,98

1 HORAS NORMAIS 220:00 1.442,98 P 209 DESC CONTRIBUICAO ASSISTENCIAL 1,50 21,64 D  
998 I.N.S.S. 7,53 108,68 D  
981 DESC.ADIANT.SALARIAL 577,19 577,19 D

: 0 Proventos: 1.442,98 Descontos: 707,51 Informativa: 115,43 Informativa Dedutora: 0 Líquido: 735,47  
: 0 Base INSS: 1.442,98 Excedente INSS: 0,00 Base FGTS: 1.442,98 Valor FGTS: 115,43 Base IRRF: 757,11

pr.: 11 ANTONIO SOARES CORDEIRO NETO Situação: Trabalhando CPF: 038.768.825-08 Adm: 01/01/2023  
Cargo: Diretor CC: 1 Depto: 1 Horas Mês: 220,00  
Cargo: 6 SOCIO C.B.O: 214205 Filial: 1 Salário: 2.118,00

100 PRO-LABORE 220:00 2.118,00 P 843 INSS EMPREGADOR 11,00 232,98 D

: 0 Proventos: 2.118,00 Descontos: 232,98 Informativa: 0 Informativa Dedutora: 0 Líquido: 1.885,02  
: 0 Base INSS: 2.118,00 Excedente INSS: 0,00 Base FGTS: 0,00 Valor FGTS: 0,00 Base IRRF: 1.885,02

Total Geral Proventos: 6.446,94 Total Geral Descontos: 2.355,51  
Líquido Geral: 4.091,43





CPF/CNPJ do Empregador 33.957.361	Nome/Razão Social do Empregador ASCN CONSTRUTORA LTDA
--------------------------------------	--

Núm. de Pág. 1	Identificador 0124080121161433-2	Tag 33957361 07/2024 MENSAL	Pagar este documento até <b>20/08/2024</b> às 21:59:59 (Brasília)
-------------------	-------------------------------------	--------------------------------	---

Observações	Valor a recolher <b>346,29</b>
-------------	-----------------------------------

### Composição do Documento

Competência	Quantidade Trabalhadores	FGTS Mensal	FGTS Rescisório	Indenização Compensatória	Encargos FGTS	Total
07/2024	3	346,29	0,00	0,00	0,00	346,29
<b>Total Geral:</b>		<b>346,29</b>	<b>0,00</b>	<b>0,00</b>	<b>0,00</b>	<b>346,29</b>

Data de geração da Guia: 01/08/2024 às 19:25:42 - Página 1/1  
O detalhamento da guia pode ser consultado através do endereço <https://fgtsdigital.sistema.gov.br>



PIX Cópia e Cola:

00020101021226900014br.gov.bcb.pix2568pix-grcode.caixa.gov.br/api/v2/cobv/f49358bd2e69479db300614e4f3548dc5204000053039865802NR5923CA1A ECONOMICA FEDERAL600Bras11a620705251663041CES

Payload Location:

pix-grcode.caixa.gov.br/api/v2/cobv/f49358bd2e69479db300614e4f3548dc

MINISTÉRIO DO  
TRABALHO  
EMPREGO



SISBB - SISTEMA DE INFORMACOES BANCO DO BRASIL  
05/08/2024 - AUTOATENDIMENTO - 16.19.16  
0684X00684 0001

Comprovante Pix

CLIENTE: ASCN CONSTRUTORA EIRELI  
AGENCIA: 0684-X CONTA: 37.725-2

=====

PAGAMENTO VIA QR CODE

-----

ID: E0000000020240805191900284372013  
CNPJ DO PAGADOR: 33.957.361/0001-80  
VALOR: R\$346,29  
TARIFA: R\$0,00  
DATA: 05/08/2024 - 16:19:07  
COD PRODUTO: b5619f556edc4796acefd403f6f3e374  
DEVEDOR: ASCN CONSTRUTORA LTDA  
CNPJ DO DEVEDOR: 33.\*\*\*.\*\*\*/\*-80

-----

PAGO PARA: Caixa Economica Federal  
CNPJ: 360.305/0001-04  
INSTITUICAO: 00360305 CAIXA ECONOMICA FEDERAL

-----

Esta transação pode ser tarifada em até 0,99%,  
com valor máximo de R\$10,00. O valor definitivo  
poderá ser consultado no BBDPJ.

-----

Notificacao enviada em: 05/08/2024 - 16:19:08

=====

DOCUMENTO: 080512  
AUTENTICACAO SISBB: 4.92D.D76.4DB.3D4.CCF

=====

Central de Atendimento BB  
4004 0001  
Consultas, informacoes e servicos transacionais.

SAC BB  
0800 729 0722  
Informacoes, reclamacoes, cancelamento de produ-  
tos e servicos.

Ouvidoria  
0800 729 5678  
Reclamacoes nao solucionadas nos canais  
habituais agencia, SAC e Demais canais de  
atendimento.

Atendimento a deficientes auditivos ou fala  
0800 729 0088  
Informacoes, reclamacoes, cancelamento de cartao  
e outros produtos e servicos de Ouvidoria.



MINISTÉRIO DA FAZENDA  
SECRETARIA ESPECIAL DA RECEITA FEDERAL DO BRASIL  
RELATÓRIO DA DECLARAÇÃO COMPLETA - DCTFWeb

Nome do Contribuinte	ASCN CONSTRUTORA LTDA	CNPJ	33.957.361/0001-80
Período apuração	07/2024	Número do Recibo	50000254316408
Data/Hora da Transmissão	09/08/2024 10:49:54	Identificação da Apuração de Débitos	27110278488 / eSocial 81824469 / Reinf CP

Dados Iniciais

Classificação Tributária	99-Pessoas Jurídicas em Geral
Número do Recibo da Declaração Retificada	50000251053116
Missão Diplomática ou Repartição Consular	0 - Sem acordo
Ausência de Fatos Geradores	Não

Endereço

Logradouro	CONSELHEIRO ELIEL MARTINS	Número	131
Complemento	CASA TERREO	Bairro/Distrito	CENTRO
Município	RIACHAO DO JACUIPE	UF	BA
CEP	44640000	Telefone	7591895303
Correio Eletrônico	ASCN.EGENHARIA@GMAIL.COM		

Dados do Representante do Contribuinte e do Responsável pelo Preenchimento

Representante	ANTONIO SOARES CORDEIRO NETO	CPF	03876882508
Telefone	00000000		
Correio Eletrônico	-		
Responsável pelo Preenchimento	-		
CPF	-	CRC	-
UF	-	Telefone	-
Correio Eletrônico	-		

Débito Apurado e Crédito Vinculado

Código da Receita	1082-01	Descrição	CP SEGURADOS - EMPREGADOS/AVULSO
Período Apuração Débito	07/2024		
Débito Apurado	326,04		
Deduções	Retenção Lei 9711/98: 326,04		
Saldo a Pagar	0,00		

Débito Apurado e Crédito Vinculado

Código da Receita	1099-01	Descrição	CP SEGURADOS - CONTRIBUINTES INDIVIDUAIS - 11%
Período Apuração Débito	07/2024		
Débito Apurado	232,98		
Deduções	Retenção Lei 9711/98: 232,98		
Saldo a Pagar	0,00		

Débito Apurado e Crédito Vinculado

Código da Receita	1138-01	Descrição	CP PATRONAL - EMPREGADOS/AVULSOS
CNO	90.011.25370/73	CNPJ Prestador Serviço	-
Período Apuração Débito	07/2024		
Débito Apurado	288,59		
Deduções	Retenção Lei 9711/98: 288,59		
Saldo a Pagar	0,00		





**Débito Apurado e Crédito Vinculado**

<b>Código da Receita</b>	1138-01	<b>Descrição</b>	CP PATRONAL - EMPREGADOS/AVULSOS
<b>CNO</b>	90.014.24417/77	<b>CNPJ Prestador Serviço</b>	-
<b>Período Apuração Débito</b>	07/2024		
<b>Débito Apurado</b>	288,59		
<b>Deduções</b>	Retenção Lei 9711/98: 288,59		
<b>Saldo a Pagar</b>	0,00		

**Débito Apurado e Crédito Vinculado**

<b>Código da Receita</b>	1138-01	<b>Descrição</b>	CP PATRONAL - EMPREGADOS/AVULSOS
<b>CNO</b>	90.015.74165/79	<b>CNPJ Prestador Serviço</b>	-
<b>Período Apuração Débito</b>	07/2024		
<b>Débito Apurado</b>	288,59		
<b>Deduções</b>	Retenção Lei 9711/98: 288,59		
<b>Saldo a Pagar</b>	0,00		

**Débito Apurado e Crédito Vinculado**

<b>Código da Receita</b>	1138-04	<b>Descrição</b>	CP PATRONAL - CONTRIBUINTES INDIVIDUAIS
<b>Período Apuração Débito</b>	07/2024		
<b>Débito Apurado</b>	423,60		
<b>Deduções</b>	Retenção Lei 9711/98: 423,60		
<b>Saldo a Pagar</b>	0,00		

**Débito Apurado e Crédito Vinculado**

<b>Código da Receita</b>	1646-01	<b>Descrição</b>	CP PATRONAL - GILRAT AJUSTADO
<b>CNO</b>	90.011.25370/73	<b>CNPJ Prestador Serviço</b>	-
<b>Período Apuração Débito</b>	07/2024		
<b>Débito Apurado</b>	43,28		
<b>Deduções</b>	Retenção Lei 9711/98: 43,28		
<b>Saldo a Pagar</b>	0,00		

**Débito Apurado e Crédito Vinculado**

<b>Código da Receita</b>	1646-01	<b>Descrição</b>	CP PATRONAL - GILRAT AJUSTADO
<b>CNO</b>	90.014.24417/77	<b>CNPJ Prestador Serviço</b>	-
<b>Período Apuração Débito</b>	07/2024		
<b>Débito Apurado</b>	43,28		
<b>Deduções</b>	Retenção Lei 9711/98: 43,28		
<b>Saldo a Pagar</b>	0,00		

**Débito Apurado e Crédito Vinculado**

<b>Código da Receita</b>	1646-01	<b>Descrição</b>	CP PATRONAL - GILRAT AJUSTADO
<b>CNO</b>	90.015.74165/79	<b>CNPJ Prestador Serviço</b>	-
<b>Período Apuração Débito</b>	07/2024		
<b>Débito Apurado</b>	43,28		
<b>Deduções</b>	Retenção Lei 9711/98: 43,28		
<b>Saldo a Pagar</b>	0,00		



**Débito Apurado e Crédito Vinculado**

<b>Código da Receita</b>	1170-01	<b>Descrição</b>	CP TERCEIROS - SALÁRIO EDUCAÇÃO
<b>CNO</b>	90.011.25370/73	<b>CNPJ Prestador Serviço</b>	-
<b>Período Apuração Débito</b>	07/2024		
<b>Débito Apurado</b>	36,07		
<b>Deduções</b>	Retenção Lei 9711/98: 36,07		
<b>Saldo a Pagar</b>	0,00		

**Débito Apurado e Crédito Vinculado**

<b>Código da Receita</b>	1170-01	<b>Descrição</b>	CP TERCEIROS - SALÁRIO EDUCAÇÃO
<b>CNO</b>	90.014.24417/77	<b>CNPJ Prestador Serviço</b>	-
<b>Período Apuração Débito</b>	07/2024		
<b>Débito Apurado</b>	36,07		
<b>Deduções</b>	Retenção Lei 9711/98: 36,07		
<b>Saldo a Pagar</b>	0,00		

**Débito Apurado e Crédito Vinculado**

<b>Código da Receita</b>	1170-01	<b>Descrição</b>	CP TERCEIROS - SALÁRIO EDUCAÇÃO
<b>CNO</b>	90.015.74165/79	<b>CNPJ Prestador Serviço</b>	-
<b>Período Apuração Débito</b>	07/2024		
<b>Débito Apurado</b>	36,07		
<b>Deduções</b>	Retenção Lei 9711/98: 36,07		
<b>Saldo a Pagar</b>	0,00		

**Débito Apurado e Crédito Vinculado**

<b>Código da Receita</b>	1176-01	<b>Descrição</b>	CP TERCEIROS - INCRA
<b>CNO</b>	90.011.25370/73	<b>CNPJ Prestador Serviço</b>	-
<b>Período Apuração Débito</b>	07/2024		
<b>Débito Apurado</b>	2,88		
<b>Deduções</b>	Retenção Lei 9711/98: 2,88		
<b>Saldo a Pagar</b>	0,00		

**Débito Apurado e Crédito Vinculado**

<b>Código da Receita</b>	1176-01	<b>Descrição</b>	CP TERCEIROS - INCRA
<b>CNO</b>	90.014.24417/77	<b>CNPJ Prestador Serviço</b>	-
<b>Período Apuração Débito</b>	07/2024		
<b>Débito Apurado</b>	2,88		
<b>Deduções</b>	Retenção Lei 9711/98: 2,88		
<b>Saldo a Pagar</b>	0,00		

**Débito Apurado e Crédito Vinculado**

<b>Código da Receita</b>	1176-01	<b>Descrição</b>	CP TERCEIROS - INCRA
<b>CNO</b>	90.015.74165/79	<b>CNPJ Prestador Serviço</b>	-
<b>Período Apuração Débito</b>	07/2024		
<b>Débito Apurado</b>	2,88		
<b>Deduções</b>	Retenção Lei 9711/98: 2,88		
<b>Saldo a Pagar</b>	0,00		



**Débito Apurado e Crédito Vinculado**

<b>Código da Receita</b>	1181-01	<b>Descrição</b>	CP TERCEIROS - SENAI
<b>CNO</b>	90.011.25370/73	<b>CNPJ Prestador Serviço</b>	-
<b>Período Apuração Débito</b>	07/2024		
<b>Débito Apurado</b>	14,42		
<b>Deduções</b>	Retenção Lei 9711/98: 14,42		
<b>Saldo a Pagar</b>	0,00		

**Débito Apurado e Crédito Vinculado**

<b>Código da Receita</b>	1181-01	<b>Descrição</b>	CP TERCEIROS - SENAI
<b>CNO</b>	90.014.24417/77	<b>CNPJ Prestador Serviço</b>	-
<b>Período Apuração Débito</b>	07/2024		
<b>Débito Apurado</b>	14,42		
<b>Deduções</b>	Retenção Lei 9711/98: 14,42		
<b>Saldo a Pagar</b>	0,00		

**Débito Apurado e Crédito Vinculado**

<b>Código da Receita</b>	1181-01	<b>Descrição</b>	CP TERCEIROS - SENAI
<b>CNO</b>	90.015.74165/79	<b>CNPJ Prestador Serviço</b>	-
<b>Período Apuração Débito</b>	07/2024		
<b>Débito Apurado</b>	14,42		
<b>Deduções</b>	Retenção Lei 9711/98: 14,42		
<b>Saldo a Pagar</b>	0,00		

**Débito Apurado e Crédito Vinculado**

<b>Código da Receita</b>	1184-01	<b>Descrição</b>	CP TERCEIROS - SESI
<b>CNO</b>	90.011.25370/73	<b>CNPJ Prestador Serviço</b>	-
<b>Período Apuração Débito</b>	07/2024		
<b>Débito Apurado</b>	21,64		
<b>Deduções</b>	Retenção Lei 9711/98: 21,64		
<b>Saldo a Pagar</b>	0,00		

**Débito Apurado e Crédito Vinculado**

<b>Código da Receita</b>	1184-01	<b>Descrição</b>	CP TERCEIROS - SESI
<b>CNO</b>	90.014.24417/77	<b>CNPJ Prestador Serviço</b>	-
<b>Período Apuração Débito</b>	07/2024		
<b>Débito Apurado</b>	21,64		
<b>Deduções</b>	Retenção Lei 9711/98: 21,64		
<b>Saldo a Pagar</b>	0,00		

**Débito Apurado e Crédito Vinculado**

<b>Código da Receita</b>	1184-01	<b>Descrição</b>	CP TERCEIROS - SESI
<b>CNO</b>	90.015.74165/79	<b>CNPJ Prestador Serviço</b>	-
<b>Período Apuração Débito</b>	07/2024		
<b>Débito Apurado</b>	21,64		
<b>Deduções</b>	Retenção Lei 9711/98: 21,64		
<b>Saldo a Pagar</b>	0,00		





**Débito Apurado e Crédito Vinculado**

<b>Código da Receita</b>	1200-01	<b>Descrição</b>	CP TERCEIROS - SEBRAE
<b>CNO</b>	90.011.25370/73	<b>CNPJ Prestador Serviço</b>	-
<b>Período Apuração Débito</b>	07/2024		
<b>Débito Apurado</b>	8,65		
<b>Deduções</b>	Retenção Lei 9711/98: 8,65		
<b>Saldo a Pagar</b>	0,00		

**Débito Apurado e Crédito Vinculado**

<b>Código da Receita</b>	1200-01	<b>Descrição</b>	CP TERCEIROS - SEBRAE
<b>CNO</b>	90.014.24417/77	<b>CNPJ Prestador Serviço</b>	-
<b>Período Apuração Débito</b>	07/2024		
<b>Débito Apurado</b>	8,65		
<b>Deduções</b>	Retenção Lei 9711/98: 8,65		
<b>Saldo a Pagar</b>	0,00		

**Débito Apurado e Crédito Vinculado**

<b>Código da Receita</b>	1200-01	<b>Descrição</b>	CP TERCEIROS - SEBRAE
<b>CNO</b>	90.015.74165/79	<b>CNPJ Prestador Serviço</b>	-
<b>Período Apuração Débito</b>	07/2024		
<b>Débito Apurado</b>	8,65		
<b>Deduções</b>	Retenção Lei 9711/98: 8,65		
<b>Saldo a Pagar</b>	0,00		



**MINISTÉRIO DA FAZENDA**  
**SECRETARIA ESPECIAL DA RECEITA FEDERAL DO BRASIL**  
**Recibo de Entrega da Declaração de Débitos e Créditos Tributários Federais Previdenciários - DCTFWeb**

<b>CNPJ/CPF</b>	33.957.361/0001-80
<b>Nome</b>	ASCN CONSTRUTORA LTDA
<b>Período de apuração</b>	07/2024
<b>Declaração Retificadora</b>	Sim
<b>Identificação da apuração de débitos</b>	27110278488 / eSocial 81824469 / Reinf CP

**Totalização dos tributos apurados no período**

<b>Tributos</b>	<b>Débitos Apurados</b>	<b>Saldo a Pagar</b>
<b>Contribuição Previdenciária Segurados</b>	R\$ 559,02	R\$ 0,00
<b>Contribuição Previdenciária Patronal</b>	R\$ 1.419,21	R\$ 0,00
<b>Contribuição para Outras Entidades e Fundos</b>	R\$ 250,98	R\$ 0,00
<b>IRRF</b>	R\$ 0,00	R\$ 0,00
<b>COFINS</b>	R\$ 0,00	R\$ 0,00
<b>PIS</b>	R\$ 0,00	R\$ 0,00
<b>CSRF</b>	R\$ 0,00	R\$ 0,00
<b>COSIRF</b>	R\$ 0,00	R\$ 0,00
<b>TOTAL</b>	R\$ 2.229,21	R\$ 0,00

O presente Recibo de Entrega da DCTFWeb contém a transcrição da Ficha Resumo da referida declaração, que constitui confissão de dívida, de forma irrevogável, dos tributos declarados. Fica o declarante ciente de que os tributos declarados na DCTFWeb e não pagos serão enviados para inscrição em Dívida Ativa da União, conforme o disposto no parágrafo 2º do artigo 5º do Decreto-Lei nº 2.124, de 13 de junho de 1984, combinado com a Portaria MF nº 118, de 28 de junho de 1984, estando o declarante sujeito ainda a:

- 1) Sobre os tributos não pagos ou não recolhidos nos prazos legais incidirão multa e juros de mora, nos termos do art. 61 da Lei nº 9.430, de 27 de dezembro de 1996, combinado com o art. 35 da Lei nº 8.212, de 24 de julho de 1991;
- 2) inclusão no Cadastro Informativo de Créditos não Quitados do Setor Público Federal (CADIN), impedindo operações de crédito com recursos públicos, a concessão de incentivos fiscais e financeiros e a celebração de convênios e similares que envolvam desembolso de recursos públicos e respectivos aditamentos (Lei nº 10.522, de 19 de julho de 2002);
- 3) encaminhamento ao Ministério Público Federal de Representação Fiscal para Fins Penais nos casos que, em tese, tenham ocorrido crime contra a ordem tributária ou contra a previdência social, por deixar de recolher, no prazo legal, valor de tributo ou de contribuição social, descontado ou cobrado, na qualidade de sujeito passivo de obrigação e que deveria recolher aos cofres públicos (Lei nº 8.137, de 27 de dezembro de 1990 e Código Penal).

No caso de falta de apresentação ou de apresentação de declaração com incorreções ou omissões, o contribuinte ficará sujeito às multas previstas no artigo 32-A da Lei nº 8.212, de 1991, e no art. 7º da Lei nº 10.426, de 24 de abril de 2002.

Não surtirão efeitos as retificações de informações prestadas na DCTFWeb que pretendam excluir ou reduzir débitos:

- enviados para inscrição em Dívida Ativa da União, sejam eles saldos a pagar ou valores apurados em procedimento de auditoria interna;
- incluídos em parcelamento deferido;
- que tenham sido objeto de declaração de compensação não passível de retificação ou cancelamento.

Também não surtirão efeitos as retificações de débitos de tributos em relação aos quais o sujeito passivo tenha sido objeto de procedimento fiscal e/ou nos casos em que a apresentação da declaração ocorra após o prazo decadencial.

**Dados do Representante da Pessoa Jurídica**

<b>Nome</b>	ANTONIO SOARES CORDEIRO NETO
<b>CPF</b>	038.768.825-08
<b>Telefone</b>	-

**Recibo de Entrega da DCTFWeb**

<b>DCTFWeb recebida via Internet pelo Agente Receptor SERPRO em</b>	09/08/2024 10:40:54
<b>Nº do recibo de entrega</b>	0000050000254316408
<b>DCTFWeb transmitida com assinatura de certificado digital por</b>	33.957.361/0001-80



**MINISTÉRIO DA FAZENDA**  
**SECRETARIA ESPECIAL DA RECEITA FEDERAL DO BRASIL**  
**RELATÓRIO RESUMO DE DÉBITOS - DCTFWeb**

<b>Nome do Contribuinte</b>	ASCN CONSTRUTORA LTDA	<b>CNPJ</b>	33.957.361/0001-80
<b>Período de Apuração</b>	07/2024	<b>Número do Recibo</b>	0000050000254316408
<b>Data/Hora da Transmissão</b>	09/08/2024 10:49:54	<b>Identificação da Apuração de Débitos</b>	27110278488 / eSocial 81824469 / Reinf CP

**Grupo: CONTRIBUIÇÃO PREVIDENCIÁRIA SEGURADOS**

Código	Descrição	PA Débito	Valor Original	Créditos Vinculados	Saldo Devedor
1082-01	CP SEGURADOS - EMPREGADOS/AVULSO	07/2024	326,04	326,04	0,00
1099-01	CP SEGURADOS - CONTRIBUINTES INDIVIDUAIS - 11%	07/2024	232,98	232,98	0,00

**Grupo: CONTRIBUIÇÃO PREVIDENCIÁRIA PATRONAL**

Código	Descrição	PA Débito	Valor Original	Créditos Vinculados	Saldo Devedor
1138-04	CP PATRONAL - CONTRIBUINTES INDIVIDUAIS	07/2024	423,60	423,60	0,00

**Obra: 90.011.25370/73**

**Grupo: CONTRIBUIÇÃO PREVIDENCIÁRIA PATRONAL**

Código	Descrição	PA Débito	Valor Original	Créditos Vinculados	Saldo Devedor
1138-01	CP PATRONAL - EMPREGADOS/AVULSOS	07/2024	288,59	288,59	0,00
1646-01	CP PATRONAL - GILRAT AJUSTADO	07/2024	43,28	43,28	0,00

**Obra: 90.011.25370/73**

**Grupo: CONTRIBUIÇÃO PARA OUTRAS ENTIDADES E FUNDOS**

Código	Descrição	PA Débito	Valor Original	Créditos Vinculados	Saldo Devedor
1170-01	CP TERCEIROS - SALÁRIO EDUCAÇÃO	07/2024	36,07	36,07	0,00
1176-01	CP TERCEIROS - INCRA	07/2024	2,88	2,88	0,00
1181-01	CP TERCEIROS - SENAI	07/2024	14,42	14,42	0,00
1184-01	CP TERCEIROS - SESI	07/2024	21,64	21,64	0,00
1200-01	CP TERCEIROS - SEBRAE	07/2024	8,65	8,65	0,00

**Obra: 90.014.24417/77**

**Grupo: CONTRIBUIÇÃO PREVIDENCIÁRIA PATRONAL**

Código	Descrição	PA Débito	Valor Original	Créditos Vinculados	Saldo Devedor
1138-01	CP PATRONAL - EMPREGADOS/AVULSOS	07/2024	288,59	288,59	0,00
1646-01	CP PATRONAL - GILRAT AJUSTADO	07/2024	43,28	43,28	0,00

**Obra: 90.014.24417/77**

**Grupo: CONTRIBUIÇÃO PARA OUTRAS ENTIDADES E FUNDOS**

Código	Descrição	PA Débito	Valor Original	Créditos Vinculados	Saldo Devedor
1170-01	CP TERCEIROS - SALÁRIO EDUCAÇÃO	07/2024	36,07	36,07	0,00
1176-01	CP TERCEIROS - INCRA	07/2024	2,88	2,88	0,00
1181-01	CP TERCEIROS - SENAI	07/2024	14,42	14,42	0,00
1184-01	CP TERCEIROS - SESI	07/2024	21,64	21,64	0,00
1200-01	CP TERCEIROS - SEBRAE	07/2024	8,65	8,65	0,00

**Obra: 90.015.74165/79**

**Grupo: CONTRIBUIÇÃO PREVIDENCIÁRIA PATRONAL**

Código	Descrição	PA Débito	Valor Original	Créditos Vinculados	Saldo Devedor
1138-01	CP PATRONAL - EMPREGADOS/AVULSOS	07/2024	288,59	288,59	0,00
1646-01	CP PATRONAL - GILRAT AJUSTADO	07/2024	43,28	43,28	0,00

**Obra: 90.015.74165/79**

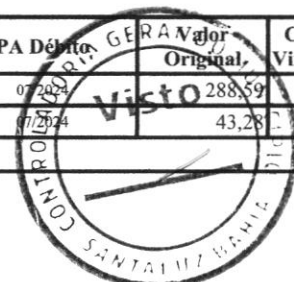



**Grupo: CONTRIBUIÇÃO PARA OUTRAS ENTIDADES E FUNDOS**

<b>Código</b>	<b>Descrição</b>	<b>PA Débito</b>	<b>Valor Original</b>	<b>Créditos Vinculados</b>	<b>Saldo Devedor</b>
1170-01	CP TERCEIROS - SALÁRIO EDUCAÇÃO	07/2024	36,07	36,07	0,00
1176-01	CP TERCEIROS - INCRA	07/2024	2,88	2,88	0,00
1181-01	CP TERCEIROS - SENAI	07/2024	14,42	14,42	0,00
1184-01	CP TERCEIROS - SESI	07/2024	21,64	21,64	0,00
1200-01	CP TERCEIROS - SEBRAE	07/2024	8,65	8,65	0,00



MINISTÉRIO DA FAZENDA  
SECRETARIA ESPECIAL DA RECEITA FEDERAL DO BRASIL  
RELATÓRIO RESUMO DE CRÉDITOS - DCTFWeb

Nome do Contribuinte	ASCN CONSTRUTORA LTDA	CNPJ	33.957.361/0001-80
Período de Apuração	07/2024	Número do Recibo	0000050000254316408
Data/Hora da Transmissão	09/08/2024 10:49:54	Identificação da Apuração de Débitos	27110278488 / eSocial 81824469 / Reinf CP

Descrição	Valor Informado/Importado	Valor Vinculado a Débito	Saldo disponível
Retenção Lei 9711/98 ou adiantamento de retenção	54.646,53	2.229,21	52.417,32



RELATÓRIO DIÁRIO DE OBRA				Data						
				S	T	X	Q	S	S	D
CLIENTE: PREFEITURA MUNICIPAL DE SANTALUZ OBJETO: Contratação de empresa de engenharia para execução de obra na reforma de postos de saúde do município de Santaluz/Bahia - POSTO ALGODOES CONTRATO Nº 269/2022 RDC: 005 RDO: 213				EFETIVO PESSOAL						
Condições Climáticas: Manhã: ( 1 ) Tarde: ( 1 ) Noite: ( ) SIMBOLOGIA: 1- Tempo Bom 2- Chuva cl cond. Trab. 3- Chuva sl cond. Trab.				CATEGORIA QTDE						
SERVIÇOS EXECUTADOS / OCORRÊNCIAS				MÃO DE OBRA INDIRETA						
COMPOSIÇÃO REPRESENTATIVA DO SERVIÇO DE CONTRAPISO EM ARGAMASSA TRAÇO 1:4 (CIMENTO E AREIA), EM BETONEIRA 400 L, ESPESSURA 3 CM ÁREAS SECAS E 3 CM ÁREAS MOLHADAS, PARA EDIFICAÇÃO HABITACIONAL UNIFAMILIAR (CASA) E EDIFICAÇÃO PÚBLICA PADRÃO. AF. 11/2014. PISO EM CONCRETO 25 MPA PREPARO MECÂNICO, ESPESSURA 7CM. AF. 09/2020				Gerente de Obra						
				Engenheiro 1						
				Tec. de Segurança						
				Aux Adm						
				Mestre de obra						
				Encarregado geral 1						
				Hh DO DIA						
				MÃO DE OBRA DIRETA						
				Topógrafo						
				Auxiliar de topografia						
				Pedreiro 2						
				Ajudante Geral 2						
				Calceiteiro						
				Carpinteiro						
				Operador de Motosserra						
				Motorista						
				Montador						
				Montador/Eletricista						
				Eletricista						
				Operador de Patrol						
				Operador de Escavadeira						
				Operador de Pá carregadeira						
				Motorista de caçamba						
				Pintor						
				Serralheiro						
				Hh DO DIA						
CONSIDERAÇÕES				RESUMO DO EFETIVO						
				EFETIVO DO DIA						
				JORNADA DE TRABALHO						
				Hh DO DIA						
				Hh ACUMULADO						
OBSERVAÇÕES				EFETIVO EQUIPAMENTOS						
				TIPO QTDE.						
				Veículo Leve						
				Caminhão Muncck						
				Caminhão Toco						
				Escavadeira						
				Pá carregadeira						
				Caçamba						
				Patrol						
				PC 200						
				Pisca Vibratória						
GERENTE DE OBRA:				FISCALIZAÇÃO:						
Data: 01/05/2024				Data: 01/05/2024						

  
 Antonio Soares Cordeiro Neto  
 Engenheiro Civil  
 CREA+ 051888554-2

  
 Franklin de J. Sena  
 Engenheiro Civil  
 CREA+ 051888554-2





RELATÓRIO DIÁRIO DE OBRA				Data								
CLIENTE: PREFEITURA MUNICIPAL DE SANTALUZ OBJETO: Contratação de empresa de engenharia para execução de obra na construção de postos de saúde do município de Santaluz/Bahia - POSTO ALGODOES				S	T	Q	X	Q	S	S	D	
				EFETIVO PESSOAL							CATEGORIA	
CONTRATO Nº 269/2022 RDC: 095 RDO: 214 Condições Climáticas: Manhã: ( 1 ) Tarde: ( 1 ) Noite: ( ) SIMBOLOGIA: 1- Tempo Bom 2- Chuva al cond. Trab. 3- Chuva af cond. Trab.				MÃO DE OBRA INDIRETA							MÃO DE OBRA DIRETA	
COMPOSIÇÃO REPRESENTATIVA DO SERVIÇO DE CONTRAPISO EM ARGAMASSA TRAÇO 1:4 (C/M E AREIA), EM BETONEIRA 400 L, ESPESSURA 3 CM ÁREAS SECAS E 3 CM ÁREAS MOLHADAS, PARA EDIFICAÇÃO HABITACIONAL UNIFAMILIAR (CASA) E EDIFICAÇÃO PÚBLICA PADRÃO. AF_11/2014 PISO EM CONCRETO 20 MPA PREPARO MECÂNICO, ESPESSURA 7CM. AF_09/2020				Gerente de Obra							1	
				Engenheiro							1	
				Tec. de Segurança								
				Aux Adm								
				Mestre de obra								
				Encarregado geral							1	
Hh DO DIA												
				MÃO DE OBRA DIRETA								
				Topografo								
				Auxiliar de topografia								
				Pedreiro							2	
				Ajudante Geral							2	
				Calceiteiro								
				Carpinteiro								
				Operador de Motosserra								
				Motorista								
				Montador								
				Montador/Eletricista								
				Eletricista								
				Operador de Patrol								
				Operador de Escavadeira								
				Operador de Pá carregadeira								
				Motorista de caçamba								
				Pintor								
				Serralheiro								
Hh DO DIA												
CONSIDERAÇÕES				RESUMO DO EFETIVO								
				EFETIVO DO DIA								
				JORNADA DE TRABALHO								
				Hh DO DIA								
				Hh ACUMULADO								
OBSERVAÇÕES				EFETIVO EQUIPAMENTOS								
				TIPO							QTDE.	
				Veiculo Leve								
				Caminhão MuncK								
				Caminhão Toco								
				Escavadeira								
				Pá carregadeira								
				Caçamba								
				Patrol								
				PC 200								
				Placa Vibratória								
GERENTE DE OBRA:				FISCALIZAÇÃO:								
Data: 02/05/2024				Data: 02/05/2024								

Antonio Soares Cordeiro Neto  
 Engenheiro Civil  
 CREA-051888554-2

Franklin de J. Sena

Engenheiro Civil  
 CREA 051888554-2



RELATÓRIO DIÁRIO DE OBRA				Data							
				S	T	Q	Q	X	S	S	D
CLIENTE: PREFEITURA MUNICIPAL DE SANTALUZ OBJETO: Contratação de empresa de engenharia para execução de obra na construção de postos de saúde do município de Santaluz/Bahia - POSTO ALGODÕES CONTRATO Nº 269/2022 RDC: 005 RDO: 215 Condições Climáticas: Manhã ( 1 ) Tarde ( 1 ) Noite ( ) SIMBOLOGIA 1- Tempo Bom 2- Chuva c/ cond. Trab. 3- Chuva s/ cond. Trab.				EFETIVO PESSOAL CATEGORIA MAO DE OBRA DIRETA QTDE Gerente de Obra Engenheiro 1 Tec. de Segurança Aux Adm Mestre de obra Encarregado geral 1 Hh DO DIA MAO DE OBRA DIRETA Topografo Auxiliar de topografia Pedreiro 2 Ajudante Geral 2 Calceiteiro Carpinteiro Operador de Motosserra Motorista Montador Montador/Eletricista Eletricista Operador de Patrol Operador de Escavadeira Operador de Pá carregadeira Motorista de caçamba Pintor Serralheiro Hh DO DIA RESUMO DO EFETIVO EFETIVO DO DIA JORNADA DE TRABALHO Hh DO DIA Hh ACUMULADO EFETIVO EQUIPAMENTOS TIPO QTDE. Veículo Lave Caminhão MuncK Caminhão Toco Escavadeira Pá carregadeira Caçamba Patrol PC 200 Placa Vibratória							
COMPOSIÇÃO REPRESENTATIVA DO SERVIÇO DE CONTRAPISO EM ARGAMASSA TRAÇO 1:4 (CIMENTO E AREIA), EM BETONEIRA 400 L, ESPESSURA 1 CM ÁREAS SECAS E 3 CM ÁREAS MOLHADAS, PARA EDIFICAÇÃO HABITACIONAL UNIFAMILIAR (CASA) E EDIFICAÇÃO PÚBLICA PADRÃO. AF_11/2014 PISO EM CONCRETO 20 MPA PREPARO MECÂNICO, ESPESSURA 7CM. AF_09/2020											
CONSIDERAÇÕES				RESUMO DO EFETIVO							
OBSERVAÇÕES				EFETIVO EQUIPAMENTOS							
GERENTE DE OBRA:				FISCALIZAÇÃO:							
Data: 03/05/2024				Data: 03/05/2024							

Antonio Soares Cordeiro Neto  
 Engenheiro Civil  
 CREA-05188554-2

Franklin de J. Sena  
 Engenheiro Civil  
 CREA-05188554-2



RELATÓRIO DIÁRIO DE OBRA				Data							
				S	T	Q	Q	S	X	S	D
CLIENTE: PREFEITURA MUNICIPAL DE SANTALUZ OBJETO: Contratação de empresa de engenharia para execução de obra na construção de postos de saúde do município de Santaluz/Bahia - POSTO ALGODOES CONTRATO N° 269/2022 RDC: 005 RDC: 216 Condições Climáticas: Manhã ( 1 ) Tarde ( 1 ) Noite ( ) SIMBOLOGIA 1- Tempo Bom 2- Chuva c/ cond. Trab. 3- Chuva s/ cond. Trab.				EFETIVO PESSOAL CATEGORIA MAO DE OBRA INDIRETA QTDE Gerente de Obra Engenheiro Tec. de Segurança Aux Adm Mestre de obra Encarregado geral Hh DO DIA MAO DE OBRA DIRETA Topografo Auxiliar de topografia Pedreiro Ajudante Geral Caloteiro Carpinteiro Operador de Motosserra Motorista Montador Montador/Eletricista Eletricista Operador de Patrol Operador de Escavadeira Operador de Pá carregadeira Motorista de caçamba Pintor Serralheiro Hh DO DIA RESUMO DO EFETIVO EFETIVO DO DIA JORNADA DE TRABALHO Hh DO DIA Hh ACUMULADO EFETIVO EQUIPAMENTOS TIPO QTDE. Veiculo Leve Caminhão Munch Caminhão Toco Escavadeira Pá carregadeira Caçamba Patrol PC 200 Placa Vibratória							
SEM SERVIÇO											
CONSIDERAÇÕES											
OBSERVAÇÕES											
GERENTE DE OBRA:				FISCALIZAÇÃO:							
Data: 04/05/2024				Data: 04/05/2024							

  
 Antonio Soares Cordeiro Neto  
 Engenheiro Civil  
 CREA + 051888554-2

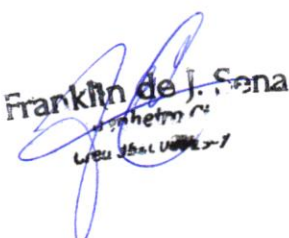
  
 Franklin de J. Sena  
 Engenheiro Civil  
 CREA + 051888554-2





RELATÓRIO DIÁRIO DE OBRA				Data							
				S	T	Q	Q	S	S	X	
CLIENTE: PREFEITURA MUNICIPAL DE SANTALUZ				EFETIVO PESSOAL							
OBJETO: Contratação de empresa de engenharia para execução de obra na construção de postos de saúde do município de Santaluz/Bahia - POSTO ALGODÕES											
CONTRATO Nº 268/2022				RDC: 065		RDC: 217		CATEGORIA			
Condições Climáticas: Manhã ( 1 ) Tarde ( 1 )				1- Tempo Bom 2- Chuva al cond. Trab. 3- Chuva al cond. Trab.				QTDE			
SIMBOLOGIA				MAO DE OBRA INDIRETA							
SEM SERVIÇO				Gerente de Obra							
				Engenheiro							
				Tec. de Segurança							
				Aux Adm							
				Mestre de obra							
				Encarregado geral							
				Hh DO DIA							
				MAO DE OBRA DIRETA							
				Topografo							
				Auxiliar de topografia							
				Pedreiro							
				Ajudante Geral							
				Calceiteiro							
				Carpinteiro							
				Operador de Motosserra							
				Motorista							
				Montador							
Montador/Eletricista											
Eletricista											
Operador de Patrol											
Operador de Escavadeira											
Operador de Pá carregadeira											
Motorista de caçamba											
Pintor											
Serralheiro											
Hh DO DIA											
CONSIDERAÇÕES				RESUMO DO EFETIVO							
				EFETIVO DO DIA							
				JORNADA DE TRABALHO							
				Hh DO DIA							
OBSERVAÇÕES				Hh ACUMULADO							
				EFETIVO EQUIPAMENTOS							
				TIPO							
				Veiculo Leve							
				Caminhão Muncik							
				Caminhão Toco							
				Escavadeira							
				Pá carregadeira							
				Caçamba							
				Patrol							
				PC 200							
				Placa Vibratória							
GERENTE DE OBRA:				FISCALIZAÇÃO:							
Data: 05/05/2024				Data: 05/05/2024							

Antonio Soares Cordeiro Neto  
 Engenheiro Civil  
 CREA-051888554-2

Franklin de J. Sena  
 Engenheiro Civil  
 CREA-051888554-2



RELATÓRIO DIÁRIO DE OBRA				Data									
				X									
				S	T	Q	Q	S	S	D			
CLIENTE: PREFEITURA MUNICIPAL DE SANTALUZ				EFETIVO PESSOAL									
OBJETO: Contratação de empresa de engenharia para execução de obra na construção de postos de saúde do município de Santaluz/Bahia - POSTO ALGODOÕES													
CONTRATO Nº 289/2022		RDC: 005	RDC: 218	CATEGORIA				QTDE					
Condições Climáticas: Manhã: ( 1 ) Tarde: ( 1 ) Noite: ( )				MÃO DE OBRA INDIRETA									
SIMBOLOGIA 1- Tempo Bom 2- Chuva c/ cond. Trab. 3- Chuva s/ cond. Trab.				SERVIÇOS EXECUTADOS / OCORRÊNCIAS									
COMPOSIÇÃO REPRESENTATIVA DO SERVIÇO DE CONTRAPISO EM ARGAMASSA TRAÇO 1:4 (C/M E AREIA), EM BETONEIRA 400 L, ESPESSURA 3 CM ÁREAS SECAS E 3 CM ÁREAS MOLHADAS, PARA EDIFICAÇÃO HABITACIONAL UNIFAMILIAR (CASA) E EDIFICAÇÃO PÚBLICA PADRÃO. AF_11/2014 PISO EM CONCRETO 20 MPA PREPARO MECÂNICO, ESPESSURA 7CM. AF_09/2020				Gerente de Obra									
				Engenheiro									1
				Tec. de Segurança									
				Aux Adm									
				Mestre de obra									
				Encarregado geral									1
				Hh DO DIA									
				MÃO DE OBRA DIRETA									
				Topógrafo									
				Auxiliar de topografia									
				Pedreiro									2
				Ajudante Geral									2
				Caldeireiro									
				Carpinteiro									
				Operador de Motosserra									
				Motorista									
				Montador									
				Montador/Eletricista									
				Eletricista									
				Operador de Patrol									
				Operador de Escavadeira									
				Operador de Pá carregadeira									
				Motorista de caçamba									
				Pintor									
				Serralheiro									
				Hh DO DIA									
				RESUMO DO EFETIVO									
CONSIDERAÇÕES				EFETIVO DO DIA									
				JORNADA DE TRABALHO									
				Hh DO DIA									
				Hh ACUMULADO									
OBSERVAÇÕES				EFETIVO EQUIPAMENTOS									
				TIPO				QTDE.					
				Veículo Leve									
				Caminhão Muncok									
				Caminhão Toco									
				Escavadeira									
				Pá carregadeira									
				Caçamba									
				Patrol									
				PC 200									
				Placa Vibratória									
GERENTE DE OBRA:				FISCALIZAÇÃO:									
Data: 06/05/2024				Data: 06/05/2024									

  
 Antonio Soares Cordeiro Neto  
 Engenheiro Civil  
 CREA nº 051888554-2

  
 Franklin de J. Sena



RELATÓRIO DIÁRIO DE OBRA					Data									
					S	X	T	Q	Q	S	S	D		
CLIENTE: PREFEITURA MUNICIPAL DE SANTALUZ					EFETIVO PESSOAL									
OBJETO: Contratação de empresa de engenharia para execução de obra na construção de postos de saúde do município de Santaluz/Bahia - POSTO ALGODÕES														
CONTRATO Nº 289/2022					RDC: 005			RDC: 219			CATEGÓRIA		QTDE	
Condições Climáticas: Manhã: ( 1 ) Tarde: ( 1 ) Noite: ( )					MÃO DE OBRA INDIRETA									
SIMBOLOGIA: 1- Tempo Bom 2- Chuva c/ cond. Trab. 3- Chuva s/ cond. Trab.					SERVIÇOS EXECUTADOS / OCORRÊNCIAS									
COMPOSIÇÃO REPRESENTATIVA DO SERVIÇO DE CONTRAPISO EM ARGAMASSA TRACO 1:4 (CIM E AREIA), EM BETONEIRA 400 L, ESPESURA 3 CM ÁREAS SECAS E 3 CM ÁREAS MOLHADAS, PARA EDIFICAÇÃO HABITACIONAL UNIFAMILIAR (CASA) E EDIFICAÇÃO PÚBLICA PADRÃO. AF_11/2014 PISO EM CONCRETO 20 MPA PREPARO MECÂNICO, ESPESURA 7CM. AF_09/2020					Gerente de Obra									
					Engenheiro 1								Tec. de Segurança	
					Aux Adm									
					Mestre de obra								Encarregado geral 1	
					Hh DO DIA								MÃO DE OBRA DIRETA	
					Topografo									
					Auxiliar de topografia								2	
					Pedreiro								2	
					Ajudante Geral								2	
					Caloteiro									
					Carpinteiro									
					Operador de Motosserra									
					Motorista									
					Montador									
					Montador/Eletricista									
					Eletricista									
					Operador de Patelol									
					Operador de Escavadeira									
					Operador de Pá carregadeira									
					Motorista de caçamba									
					Pintor									
					Serralheiro									
					CONSIDERAÇÕES					RESUMO DO EFETIVO				
EFETIVO DO DIA														
JORNADA DE TRABALHO														
OBSERVAÇÕES					Hh DO DIA									
					Hh ACUMULADO									
					EFETIVO EQUIPAMENTOS									
					TIPO							QTDE.		
					Veículo Lava									
					Caminhão Munch									
					Caminhão Toco									
					Escavadeira									
					Pá carregadeira									
					Caçamba									
					Patrol									
					PC 300									
					Placa Vibratória									
GERENTE DE OBRA:					FISCALIZAÇÃO:									
Data: 07/05/2024					Data: 07/05/2024									

Antonio Soares Cordeiro Neto  
Engenheiro Civil  
CREA: 05188554-2

Franklin de J. Sena





RELATÓRIO DIÁRIO DE OBRA											
CLIENTE: PREFEITURA MUNICIPAL DE SANTALUZ OBJETO: Contratação de empresa de engenharia para execução de obra em construção de postes de tabule do município de Santaluz/Bahia - CONTRATO Nº 289/2022 RDC: Nº5 228 Nota:											
Condições Climáticas:											
SÍMBOLOGIA											
1. Tempo Bom 2. Chuva of cond. Trab. 3. Chuva of cond. Trab. 1. Tempo Bom 2. Chuva of cond. Trab. 3. Chuva of cond. Trab.											
SERVIÇOS EXECUTADOS / OCORRÊNCIAS											
COMPOSIÇÃO REPRESENTATIVA DO SERVIÇO DE CONTRAPISO EM ARGAMASSA TRACO 1:4 (CIM E AREIA) EM BETONERA 400 L, ESPESSURA 3 CM ÁREAS SECAS E 3 CM ÁREAS MOLHADAS, PARA EDIFICAÇÃO HABITACIONAL UNIFAMILIAR (CASA) E EDIFICAÇÃO PÚBLICA PADRÃO. AF. 11/2014 PISO EM CONCRETO 20 MPA PREPARO MECÂNICO, ESPESSURA 10CM. AF. 06/2020											
MAO DE OBRA DIRETA											
Topógrafo Auxiliar de topografia Pedreiro Alarife Geral Carpinteiro Operador de Motocerra Montador Eletricista Operador de Páteo Operador de Escavadeira Motorista de cangamba Pintor Serralheiro											
MAO DE OBRA INDIRETA											
Hr DO DIA											
RESUMO DO EFETIVO											
EFETIVO DO DIA JORNADA DE TRABALHO HR DO DIA HR ACUMULADO											
EFETIVO EQUIPAMENTOS											
TIPO Máquina Leste Caminhão Muck Caminhão Toco Escavadeira Pá carregadeira Cangamba Páteo PC 200 Páteo Vibratória											
GERENTE DE OBRA: Data: 08/05/2024											
FISCALIZAÇÃO: Data: 08/05/2024											

  
 Antonio Soares Cordeiro Neto  
 Engenheiro Civil  
 CREA - 051888554-2

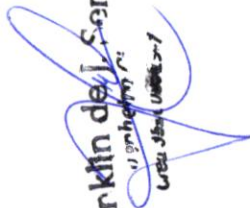
  
 Franklin de Jesus  
 Engenheiro Civil  
 CREA - 051888554-2



RELATÓRIO DIÁRIO DE OBRA				Data							
				S	T	Q	X	Q	S	S	D
CLIENTE: PREFEITURA MUNICIPAL DE SANTALUZ OBJETO: Contratação de empresa de engenharia para execução de obra na construção de postos de saúde do município de Santaluz/Bahia - POBTO ALGODÕES CONTRATO Nº 298/2022 RDC: 005 RDO: 221				EFETIVO PESSOAL							
Condições Climáticas: Manhã: ( 1 ) Tarde: ( 1 ) Noite: ( ) SIMBOLOGIA: 1- Tempo Bom 2- Chuva c/ cond. Trab. 3- Chuva a/ cond. Trab.				CATEGORIA QTDE							
COMPOSIÇÃO REPRESENTATIVA DO SERVIÇO DE CONTRAPISO EM ARGAMASSA TRAÇO 1:4 (CM E AREIA), EM BETONERA 400 L, ESPESSURA 3 CM ÁREAS SECAS E 3 CM ÁREAS MOLHADAS, PARA EDIFICAÇÃO HABITACIONAL UNIFAMILIAR (CASA) E EDIFICAÇÃO PÚBLICA PADRÃO. AF_11/2014 PISO EM CONCRETO 20 MPA PREPARO MECÂNICO, ESPESSURA 7CM. AF_09/2020				MAO DE OBRA INDIRETA							
				Gerente de Obra Engenheiro 1 Tec. de Segurança Aux Adm Mestre de obra Encarregado geral 1							
				MAO DE OBRA DIRETA							
				Topografo Auxiliar de topografia Pedreiro 2 Ajudante Geral 2 Caloteiro Carpinteiro Operador de Motosserra Motorista Montador Montador/Eletricista Eletricista Operador de Petrol Operador de Escavadeira Operador de P3 carregadeira Motorista de caçamba Pintor Serralheiro							
CONSIDERAÇÕES				RESUMO DO EFETIVO							
				EFETIVO DO DIA JORNADA DE TRABALHO Hh DO DIA Hh ACUMULADO							
				EFETIVO EQUIPAMENTOS							
OBSERVAÇÕES				TIPO QTDE							
				Veiculo Leve Caminhão Muncsk Caminhão Toco Escavadeira P3 carregadeira Caçamba Petrol PC 200 Placa Vibratória							
GERENTE DE OBRA:				FISCALIZAÇÃO:							
Data: 09/05/2024				Data: 09/05/2024							

Antonio Soares Cordeiro Neto  
 Engenheiro Civil  
 CREA - 051888554-2

Franklin de J. Sena  
 Engenheiro Civil  
 CREA - 051888554-2



RELATÓRIO DIÁRIO DE OBRA				Data							
				S	T	Q	Q	X	S	S	D
CLIENTE: PREFEITURA MUNICIPAL DE SANTALUZ OBJETO: Contratação de empresa de engenharia para execução de obra na construção de postos de saúde do município de Santaluz/Bahia - POSTO ALGODOES CONTRATO Nº 288/2022 RDC: 005 RDO: 222 Condições Climáticas: Manhã: ( 1 ) Tarde: ( 1 ) Noite: ( ) SIMBOLOGIA: 1- Tempo Bom 2- Chuva c/ cond. Trab. 3- Chuva s/ cond. Trab.				EFETIVO PESSOAL CATEGORIA QTDE MAO DE OBRA INDIRETA Gerente de Obra Engenheiro 1 Tec. de Segurança Aux Adm Mestre de obra Encarregado geral 1 Hh DO DIA MAO DE OBRA DIRETA Topografo Auxiliar de topografia Pedreiro 2 Ajudante Geral 2 Calceiro Carpinteiro Operador de Motosserra Motorista Montador Montador/Eltricista Eletricista Operador de Patrol Operador de Escavadeira Operador de Pá carregadeira Motorista de caçamba Pintor Serralheiro Hh DO DIA RESUMO DO EFETIVO EFETIVO DO DIA JORNADA DE TRABALHO Hh DO DIA Hh ACUMULADO EFETIVO EQUIPAMENTOS TIPO QTDE. Veiculo Leve Caminhão Munk Caminhão Toco Escavadeira Pá carregadeira Caçamba Patrol PC 200 Placa Vibratória							
COMPOSIÇÃO REPRESENTATIVA DO SERVIÇO DE CONTRAPISO EM ARGAMASSA TRACO 1:4 (CIM E AREIA), EM BETONERA 400 L, ESPESSURA 3 CM ÁREAS SECAS E 3 CM ÁREAS MOLHADAS, PARA EDIFICAÇÃO HABITACIONAL UNIFAMILIAR (CASA) E EDIFICAÇÃO PÚBLICA PADRÃO. AF_11/2014 PISO EM CONCRETO 20 MPA PREPARO MECÂNICO, ESPESSURA 7CM. AF_09/2020											
CONSIDERAÇÕES											
OBSERVAÇÕES											
GERENTE DE OBRA:				FISCALIZAÇÃO:							
Data: 10/05/2024				Data: 10/05/2024							

  
 Antonio Soares Cordeiro Neto  
 Engenheiro Civil  
 CREA+ 051888554-2

  
 Franklin de J. Senna  
 Engenheiro Civil  
 CREA+ 051888554-2





RELATÓRIO DIÁRIO DE OBRA				Data							
				S	T	Q	Q	S	X	S	D
CLIENTE: PREFEITURA MUNICIPAL DE SANTALUZ OBJETO: Contratação de empresa de engenharia para execução de obra na construção de postos de saúde do município de Santaluz/Bahia - POSTO ALGODOES CONTRATO Nº 269/2022 RDC: 085 RDC: 223				EFETIVO PESSOAL							
Condições Climáticas: Manhã: ( 1 ) Tarde: ( 1 ) Noite: ( ) SIMBOLÓGIA: 1- Tempo Bom 2- Chuva c/ cond. Trab. 3- Chuva s/ cond. Trab.				CATEGORIA				QTDE			
SEM SERVIÇO				MÃO DE OBRA INDIRETA Gerente de Obra Engenheiro Tec. de Segurança Aux Adm Mestre de obra Encarregado geral Hh DO DIA							
				MÃO DE OBRA DIRETA Topografo Auxiliar de topografia Pedreiro Ajudante Geral Caloteiro Carpinteiro Operador de Motosserra Motorista Montador Montador/Eletricista Eletricista Operador de Patrol Operador de Escavadeira Operador de Pá carregadeira Motorista de caçamba Pintor Serralheiro Hh DO DIA							
CONSIDERAÇÕES				RESUMO DO EFETIVO							
				EFETIVO DO DIA JORNADA DE TRABALHO Hh DO DIA Hh ACUMULADO							
OBSERVAÇÕES				EFETIVO EQUIPAMENTOS							
				TIPO				QTDE.			
				Veiculo Leve Caminhão Muncck Caminhão Toco Escavadeira Pá carregadeira Caçamba Patrol PC 200 Placa Vibratória							
GERENTE DE OBRA:				FISCALIZAÇÃO:							
Data: 11/05/2024				Data: 11/05/2024							

Antonio Soares Cordeiro Neto  
 Engenheiro Civil  
 CREA - 051888554-2

Franklin de J. Sena  
 Engenheiro Civil  
 CREA - 051888554-2



RELATÓRIO DIÁRIO DE OBRA						Data						
						S	T	Q	Q	S	S	X
CLIENTE: PREFEITURA MUNICIPAL DE SANTALUZ						EFETIVO PESSOAL						
OBJETO: Contratação de empresa de engenharia para execução de obra na construção de postos de saúde do município de Santaluz/Bahia - POSTO ALGODÕES												
CONTRATO Nº 268/2022						RDC: 885		RDO: 224				
Condições Climáticas: Manhã: ( 1 ) Tarde: ( 1 )						CATEGORIA						
SIMBOLÓGIA: 1- Tempo Bom 2- Chuva c/ cond. Trab. 3- Chuva s/ cond. Trab.						QTDE						
SERVIÇOS EXECUTADOS / OCORRÊNCIAS						MAO DE OBRA INDIRETA						
SEM SERVIÇO						Gerente de Obra						
						Engenheiro						
						Tec. de Segurança						
						Aux Adm						
						Mestre de obra						
						Encarregado geral						
						Hh DO DIA						
						MAO DE OBRA DIRETA						
						Topografo						
						Auxiliar de topografia						
						Pedreiro						
						Ajudante Geral						
						Calceiro						
						Carpinteiro						
						Operador de Motoerra						
						Motorista						
						Montador						
						Montador/Eletricista						
						Eletricista						
						Operador de Petrol						
						Operador de Escavadeira						
						Operador de Pá carregadeira						
						Motorista de caçamba						
						Pintor						
						Serralheiro						
						Hh DO DIA						
CONSIDERAÇÕES						RESUMO DO EFETIVO						
						EFETIVO DO DIA						
						JORNADA DE TRABALHO						
						Hh DO DIA						
						Hh ACUMULADO						
OBSERVAÇÕES						EFETIVO EQUIPAMENTOS						
						TIPO		QTDE.				
						Veiculo Lave						
						Caminhão Munck						
						Caminhão Toco						
						Escavadeira						
						Pá carregadeira						
						Caçamba						
						Patrol						
						PC 200						
						Placa Vibratória						
GERENTE DE OBRA:						FISCALIZAÇÃO:						
Data: 12/05/2024						Data: 12/05/2024						

Antonio Soares Cordeiro Neto  
 Engenheiro Civil  
 CREA+ 051888554-2

Franklin de J. Sona



RELATÓRIO DIÁRIO DE OBRA				Data								
				X								
				S	T	Q	Q	S	S	D		
CLIENTE: PREFEITURA MUNICIPAL DE SANTALUZ				EFETIVO PESSOAL								
OBJETO: Contratação de empresa de engenharia para execução de obra na construção de postos de saúde do município de Santaluz/Bahia - POSTO ALGODÕES				CATEGORIA								
CONTRATO N° 289/2022				RDC: 005			RDO: 225			QTDE		
Condições Climáticas: Manhã: ( 1 ) Tarde: ( 1 ) Noite: ( )				MÃO DE OBRA INDIRETA								
SIMBOLÓGIA: 1- Tempo Bom 2- Chuva af. cond. Trab. 3- Chuva af. cond. Trab.				Gerente de Obra								
SERVIÇOS EXECUTADOS / OCORRÊNCIAS				Engenheiro 1								
TRACO 1:4 (CM E AREIA), EM BETONEIRA 400 L, ESPESSURA 3 CM ÁREAS SECAS E 3 CM ÁREAS MOLHADAS, PARA EDIFICAÇÃO HABITACIONAL UNIFAMILIAR (CASA) E EDIFICAÇÃO PÚBLICA PADRÃO. AF. 11/2014 PISO EM CONCRETO 20 MPA PREPARO MECÂNICO, ESPESSURA 7CM. AF. 09/2020				Tec. de Segurança								
				Aux Adm								
				Mestre de obra								
				Encarregado geral 1								
				Hh DO DIA								
				MÃO DE OBRA DIRETA								
				Topógrafo								
				Auxiliar de topografia								
				Pedreiro 2								
				Ajudante Geral 2								
				Caloteiro								
				Carpinteiro								
				Operador de Motoserra								
				Motorista								
				Montador								
				Montador/Eletricista								
				Eletricista								
				Operador de Patrol								
				Operador de Escavadeira								
				Operador de Pá carregadeira								
				Motorista de caçamba								
				Pintor								
				Serralheiro								
				Hh DO DIA								
CONSIDERAÇÕES				RESUMO DO EFETIVO								
				EFETIVO DO DIA								
				JORNADA DE TRABALHO								
				Hh DO DIA								
				Hh ACUMULADO								
OBSERVAÇÕES				EFETIVO EQUIPAMENTOS								
				TIPO				QTDE.				
				Veículo Leve								
				Caminhão Munck								
				Caminhão Toco								
				Escavadeira								
				Pá carregadeira								
				Caçamba								
				Patrol								
				PC 200								
				Placa Vibratória								
GERENTE DE OBRA:				FISCALIZAÇÃO:								
Data: 13/05/2024				Data: 13/05/2024								

Antonio Soares Cordeiro Neto  
Engenheiro Civil  
CREA+ 051888554-2

Franklin de J. Sena  
Engenheiro Civil  
CREA 356.1.1/0004-7



RELATÓRIO DIÁRIO DE OBRA				Data								
				S	X	T	Q	Q	S	S	D	
CLIENTE: PREFEITURA MUNICIPAL DE SANTALUZ				EFETIVO PESSOAL								
OBJETO: Contratação de empresa de engenharia para execução de obra na construção de postos de saúde do município de Santaluz/Bahia - POSTO ALGODÕES												
CONTRATO Nº 268/2022				RDC: 065		RDO: 226		CATEGORIA				
Condições Climáticas: Manhã: ( 1 ) Tarde: ( 1 ) Noite: ( )				MAO DE OBRA INDIRETA								
SIMBOLOGIA: 1- Tempo Bom 2- Chuva al cond. Trab. 3- Chuva al cond. Trab.				SERVIÇOS EXECUTADOS / OCORRÊNCIAS								
TRAÇO 1:4 (C/M E AREIA), EM BETONEIRA 400 L, ESPESSURA 3 CM ÁREAS SECAS E 3 CM ÁREAS MOLHADAS, PARA EDIFICAÇÃO HABITACIONAL UNIFAMILIAR (CASA) E EDIFICAÇÃO PÚBLICA PADRÃO. AF. 11/2014 PISO EM CONCRETO 20 MPA PREPARO MECÂNICO, ESPESSURA 7CM. AF. 09/2020				Gerente de Obra Engenheiro 1 Tec. de Segurança Aux Adm Mestre de obra Encarregado geral 1								
				Hh DO DIA								
				MAO DE OBRA DIRETA Topografo Auxiliar de topografia Pedreiro 2 Ajudante Geral 2 Calceiteiro Carpinteiro Operador de Motoserra Motorista Montador Montador/Eletricista Eletricista Operador de Patrol Operador de Escavadeira Operador de Pá carregadeira Motorista de caçamba Pintor Serralheiro								
CONSIDERAÇÕES				RESUMO DO EFETIVO								
				EFETIVO DO DIA JORNADA DE TRABALHO Hh DO DIA Hh ACUMULADO								
OBSERVAÇÕES				EFETIVO EQUIPAMENTOS								
				TIPO QTD. Veiculo Leve Caminhão Munck Caminhão Toco Escavadeira Pá carregadeira Caçamba Patrol PC 200 Placa Vibratória								
GERENTE DE OBRA:				FISCALIZAÇÃO:								
Data: 14/05/2024				Data: 14/05/2024								

Antonio Soares Cordeiro Neto  
 Engenheiro Civil  
 CREA+ 051888554-2

Franklin de J. Sana  
 Engenheiro Civil  
 CREA+ 051888554-2





RELATÓRIO DIÁRIO DE OBRA					Data						
					S	T	X	Q	Q	S	S
CLIENTE: PREFEITURA MUNICIPAL DE SANTALUZ OBJETO: Contratação de empresa de engenharia para execução de obra na construção de postos de saúde do município de Santaluz/Bahia - POSTO ALGODOES CONTRATO N° 268/2022      RDC: 005      RDO: 227					EFETIVO PESSOAL CATEGORIA      QTDE <b>MAO DE OBRA DIRETA</b> Gerente de Obra Engenheiro      1 Tec. de Segurança Aux Adm Mestre de obra Encarregado geral      1						
Condições Climáticas: Manhã: ( 1 )      Tarde: ( 1 )      Noite: ( ) SIMBOLOGIA: 1- Tempo Bom      2- Chuva c/ cond. Trab.      3- Chuva s/ cond. Trab. <b>SERVIÇOS EXECUTADOS / OCORRENCIAS</b>											
TRAÇO 1:4 (CIM E AREIA), EM BETONEIRA 400 L, ESPESSURA 3 CM ÁREAS SECAS E 3 CM ÁREAS MOLHADAS, PARA EDIFICAÇÃO HABITACIONAL UNIFAMILIAR (CASA) E EDIFICAÇÃO PÚBLICA PADRÃO. AF. 11/2014 FIBO EM CONCRETO 20 MPA PREPARO MECÂNICO, ESPESSURA 7CM. AF. 99/2020					<b>MAO DE OBRA DIRETA</b> Topografo Auxiliar de topografo      2 Pedreiro      2 Ajudante Geral Calceiteiro Carpinteiro Operador de Motosserra Motorista Montador Montador/Eletricista Eletricista Operador de Patrol Operador de Escavadeira Operador de Pá carregadeira Motorista de caçamba Pintor Serralheiro						
CONSIDERAÇÕES					RESUMO DO EFETIVO						
OBSERVAÇÕES					EFETIVO DO DIA						
					JORNADA DE TRABALHO						
					Hrs DO DIA Hrs ACUMULADO						
GERENTE DE OBRA: _____ DATA: 15/09/2024					FISCALIZAÇÃO: _____ DATA: 15/09/2024						
					EFETIVO EQUIPAMENTOS						
					TIPO      QTDE. Veículo Leve Caminhão Munk Caminhão Toco Escavadeira Pá carregadeira Caçamba Patrol PC 200 Placa Vibratória						

Antonio Soares Cordeiro Neto  
 Engenheiro Civil  
 CREA: 051888554-2

Franklin de J. Senna  
 Engenheiro Civil  
 CREA: 051888554-2



RELATÓRIO DIÁRIO DE OBRA				Data								
				S	T	Q	X	Q	S	S	D	
CLIENTE: PREFEITURA MUNICIPAL DE SANTALUZ				EFETIVO PESSOAL								
OBJETO: Contratação de empresa de engenharia para execução de obra na construção de postos de saúde do município de Santaluz/Bahia - POSTO ALGODOES												
CONTRATO Nº 289/2022				RDC: 095		RDO: 228		CATEGORIA				QTDE
Condições Climáticas: Manhã ( 1 ) Tarde ( 1 ) Noite ( )				MAC DE OBRA INDIRETA								
SIMBOLÓGIA				1- Tempo Bom 2- Chuva al cond. Trab. 3- Chuva al cond. Trab.				SERVIÇOS EXECUTADOS / OCORRENCIAS				
TRACO 1:4 (C/M E AREIA), EM BETONEIRA 400 L, ESPESSURA 3 CM ÁREAS SECAS E 3 CM ÁREAS MOLHADAS, PARA EDIFICAÇÃO HABITACIONAL UNIFAMILIAR (CASA) E EDIFICAÇÃO PÚBLICA PADRÃO. AF_11/2014 PISO EM CONCRETO 20 MPA PREPARO MECÂNICO, ESPESSURA 7CM. AF_09/2020				Gerente de Obra								
				Engenheiro		1						
				Tec. de Segurança								
				Aux Adm								
				Mestre de obra								
				Encarregado geral		1						
				Hh DO DIA								
				MAC DE OBRA DIRETA								
				Topógrafo								
				Auxiliar de topografia								
				Pedreiro		2						
				Ajudante Geral		2						
				Cafeteiro								
				Carpinteiro								
				Operador de Motosserra								
				Motorista								
				Montador								
				Montador/Eletricista								
				Eletricista								
				Operador de Patrol								
				Operador de Escavadeira								
				Operador de Pá carregadeira								
				Motorista de caçamba								
				Pintor								
				Serralheiro								
				Hh DO DIA								
CONSIDERAÇÕES				RESUMO DO EFETIVO								
				EFETIVO DO DIA								
				JORNADA DE TRABALHO								
				Hh DO DIA								
				Hh ACUMULADO								
OBSERVAÇÕES				EFETIVO EQUIPAMENTOS								
				TIPO		QTDE.						
				Veiculo Leve								
				Caminhão Munck								
				Caminhão Toco								
				Escavadeira								
				Pá carregadeira								
				Caçamba								
				Patrol								
				PC 200								
				Placa Vibratória								
GERENTE DE OBRA:				FISCALIZAÇÃO:								
Data: 16/05/2024				Data: 16/05/2024								

Antonio Soares Cordeiro Neto  
 Engenheiro Civil  
 CREA+ 051888554-2

Franklin de S. Sena  
 Engenheiro Civil  
 CREA+ 051888554-2



RELATÓRIO DIÁRIO DE OBRA				Data							
				S	T	Q	Q	X	S	S	D
CLIENTE: PREFEITURA MUNICIPAL DE SANTALUZ				EFETIVO PESSOAL							
OBJETO: Contratação de empresa de engenharia para execução de obra na construção de postos de saúde do município de Santaluz/Bahia - POSTO ALGODOES				CATEGORIA							
CONTRATO N° 269/2022				RDC: 005				RDO: 229			
CONDICIONES CLIMATICAS: Manhã: ( 1 )				Tarde: ( 1 )				Noite: ( )			
SIMBOLOGIA				MAO DE OBRA DIRETA							
SERVIÇOS EXECUTADOS / OCORRÊNCIAS				Gerente de Obra							
TRAÇO 1-4 (C/M E AREIA), EM BETONEIRA 400 L, ESPESSURA 3 CM ÁREAS SECAS E 3 CM ÁREAS MOLHADAS, PARA EDIFICAÇÃO HABITACIONAL UNIFAMILIAR (CASA) E EDIFICAÇÃO PÚBLICA PADRÃO. AF_11/2014				Engenheiro 1							
PISO EM CONCRETO 20 MPA PREPARO MECÂNICO, ESPESSURA 7CM. AF_09/2020				Tec. de Segurança							
				Aux Adm							
				Mestre de obra							
				Encarregado geral 1							
				Hh DO DIA							
				MAO DE OBRA DIRETA							
				Topografo							
				Auxiliar de topografia							
				Pedreiro 2							
				Ajudante Geral 2							
				Calceiteiro							
				Carpinteiro							
				Operador de Motosserra							
				Motorista							
				Montador							
				Montador/Eletricista							
				Eletricista							
				Operador de Petrol							
				Operador de Escavadeira							
				Operador de Pá carregadeira							
				Motorista de caçamba							
				Pintor							
				Serralheiro							
				Hh DO DIA							
CONSIDERAÇÕES				RESUMO DO EFETIVO							
				EFETIVO DO DIA							
				JORNADA DE TRABALHO							
				Hh DO DIA							
				Hh ACUMULADO							
OBSERVAÇÕES				EFETIVO EQUIPAMENTOS							
				TIPO							
				QTDE.							
				Veículo Leve							
				Caminhão Munck							
				Caminhão Toco							
				Escavadeira							
				Pá carregadeira							
				Caçamba							
				Patrol							
				PC 200							
				Placa Vibratória							
GERENTE DE OBRA:				FISCALIZAÇÃO:							
Data: 17/05/2024				Data: 17/05/2024							

Antonio Soares Cordeiro Neto  
Engenheiro Civil  
CREA - 051888554-2

Franklin de J. Sena  
Engenheiro Civil  
CREA - 051888554-2



RELATÓRIO DIÁRIO DE OBRA				Data								
				S	T	Q	Q	S	S	X	D	
CLIENTE: PREFEITURA MUNICIPAL DE SANTALUZ				EFETIVO PESSOAL								
OBJETO: Contratação de empresa de engenharia para execução de obra na construção de postos de saúde do município de Santaluz/Bahia - POSTO ALGODOES												
CONTRATO Nº 299/2022				RDC: 005		RDC: 230		CATEGORIA				QTDE
Condições Climáticas: Manhã ( 1 ) Tarde ( 1 )				MÃO DE OBRA INDIRETA								
SIMBOLOGIA: 1- Tempo Bom 2- Chuva c/ cond. Trab. 3- Chuva s/ cond. Trab.				Gerente de Obra								
SEM SERVIÇO				ENGENHEIRO								
				Téc. de Segurança								
				Aux Adm								
				Mestre de obra								
				Encarregado geral								
				Hh DO DIA								
CONSIDERAÇÕES				MÃO DE OBRA DIRETA								
				Topografo								
				Auxiliar de topografia								
				Pedreiro								
				Ajudante Geral								
				Carpinteiro								
				Operador de Motosserra								
				Motorista								
				Montador								
				Montador/Eletricista								
OBSERVAÇÕES				Eletricista								
				Operador de Petrol								
				Operador de Escavadeira								
				Operador de Pá carregadeira								
				Motorista de caçamba								
				Pintor								
				Serralheiro								
				Hh DO DIA								
RESUMO DO EFETIVO				EFETIVO DO DIA								
				JORNADA DE TRABALHO								
				Hh DO DIA								
EFETIVO EQUIPAMENTOS				TIPO								
				QTDE.								
				Veículo Leve								
Caminhão Muncck												
Caminhão Toco												
Escavadeira												
Pá carregadeira												
Caçamba												
Patrol												
PC 290												
Placa Vibratória												
GERENTE DE OBRA:				FISCALIZAÇÃO:								
Data: 18/05/2024				Data: 18/05/2024								

Antonio Soares Cordeiro Neto  
 Engenheiro Civil  
 CREA+ 051888554-2

Franklin de J. Sousa  
 Engenheiro Civil  
 CREA+ 051888554-2





RELATÓRIO DIÁRIO DE OBRA			Data						
			S	T	Q	Q	S	S	X
CLIENTE: PREFEITURA MUNICIPAL DE SANTALUZ			EFETIVO PESSOAL						
OBJETO: Contratação de empresa de engenharia para execução de obra na construção de postos de saúde do município de Santaluz/Bahia - POSTO ALGODOÕES			CATEGORIA						
CONTRATO Nº 268/2022			RDC: 885		RDC: 231		QTDE		
Condições Climáticas: Manhã: ( 1 ) Tarde: ( 1 ) Noite: ( )			MÃO DE OBRA INDIRETA						
SIMBOLÓGIA: 1- Tempo Bom 2- Chuva c/ cond. Trab. 3- Chuva s/ cond. Trab.			SERVIÇOS EXECUTADOS / OCORRÊNCIAS						
SEM SERVIÇO			Gerente de Obra Engenheiro Tec. de Segurança Aux Adm Mestre de obra Encarregado geral  Hh DO DIA  MÃO DE OBRA DIRETA Topógrafo Auxiliar de topografia Pedreiro Ajudante Geral Cafeteiro Carpinteiro Operador de Motosserra Motorista Montador Montador/Eletricista Eletricista Operador de Patrol Operador de Escavadeira Operador de Pá carregadeira Motorista de caçamba Pintor Serralheiro  Hh DO DIA  RESUMO DO EFETIVO EFETIVO DO DIA JORNADA DE TRABALHO Hh DO DIA Hh ACUMULADO  EFETIVO EQUIPAMENTOS TIPO QTDE Veículo Leve Caminhão Munck Caminhão Toco Escavadeira Pá carregadeira Caçamba Patrol PC 200 Placa Vibratória						
CONSIDERAÇÕES			RESUMO DO EFETIVO						
OBSERVAÇÕES			EFETIVO EQUIPAMENTOS						
GERENTE DE OBRA:			FISCALIZAÇÃO:						
Data: 19/05/2024			Data: 19/05/2024						

Antonio Soares Cordeiro Neto  
Engenheiro Civil  
CREA+ 051888554-2

Franklin de J. Sena  
Engenheiro Civil  
CREA+ 051888554-2



RELATÓRIO DIÁRIO DE OBRA				Data								
				X						S	S	D
				S	T	Q	Q	S	S			
<b>CLIENTE:</b> PREFEITURA MUNICIPAL DE SANTALUZ <b>OBJETO:</b> Contratação de empresa de engenharia para execução de obra na construção de postos de saúde do município de Santaluz/Bahia - POSTO ALGODOES <b>CONTRATO Nº:</b> 269/2022 <b>RDC:</b> 005 <b>RDD:</b> 232				<b>EFETIVO PESSOAL</b> <b>CATEGORIA</b> <b>QTDE</b>								
Condições Climáticas: Manhã: ( 1 ) Tarde: ( 1 ) Noite: ( ) <b>SIMBOLOGIA:</b> 1- Tempo Bom 2 - Chuva c/ cond. Trab. 3- Chuva s/ cond. Trab. <b>SERVIÇOS EXECUTADOS / OCORRÊNCIAS</b>				<b>MÃO DE OBRA INDIRETA</b> Gerente de Obra Engenheiro      1 Tec. de Segurança Aux. Adm Mestre de obra Encarregado geral      1  Hh DO DIA								
<b>EXECUÇÃO DE INSTALAÇÃO HIDRAULICA</b> <b>ESCAVAÇÃO MANUAL PARA FOSSA SEPTICA</b>				<b>MÃO DE OBRA DIRETA</b> Topografo Auxiliar de topografia      2 Pedreiro      2 Ajudante Geral Calçateiro Carpinteiro Operador de Motosserra Motorista Montador Montador/Eletricista Eletricista Operador de Patrol Operador de Escavadeira Operador de Pá carregadeira Motorista de caçamba Pintor Serralheiro  Hh DO DIA								
<b>CONSIDERAÇÕES</b>				<b>RESUMO DO EFETIVO</b>								
				EFETIVO DO DIA JORNADA DE TRABALHO Hh DO DIA Hh ACUMULADO								
<b>OBSERVAÇÕES</b>				<b>EFETIVO EQUIPAMENTOS</b>								
				TIPO      QTDE. Veiculo Leve Caminhão Munck Caminhão Toco Escavadeira Pá carregadeira Caçamba Patrol PC 290 Placa Vibratória								
<b>GERENTE DE OBRA:</b>				<b>FISCALIZAÇÃO:</b>								
Data: 20/05/2024				Data: 20/05/2024								

  
**Antonio Soares Cordeiro Neto**  
 Engenheiro Civil  
 CREA - 051888554-2

  
**Franklin de Sousa**  
 Engenheiro Civil  
 CREA - 051888554-2



RELATÓRIO DIÁRIO DE OBRA				Data								
				S	X							
				S	T	Q	Q	S	S	D		
CLIENTE: PREFEITURA MUNICIPAL DE SANTALUZ				EFETIVO PESSOAL								
OBJETO: Contratação de empresa de engenharia para execução de obra na construção de postos de saúde do município de Santaluz/Bahia - POSTO ALGODÓES				CATEGORIA								
CONTRATO N° 269/2022				RDC: 005			RDO: 223			QTDE		
Condições Climáticas: Manhã ( 1 ) Tarde ( 1 ) Noite ( )				MÃO DE OBRA INDIRETA								
SIMBOLÓGIA: 1- Tempo Bom 2- Chuva cf cond. Trab. 3- Chuva sf cond. Trab.				Gerente de Obra								
SERVIÇOS EXECUTADOS / OCORRÊNCIAS				Engenheiro 1								
EXECUÇÃO DE INSTALAÇÃO HIDRAULICA				Tec. de Segurança								
ESCAVAÇÃO MANUAL PARA FOSSA SEPTICA				Aux Adm								
				Mestre de obra								
				Encarregado geral 1								
				Hh DO DIA								
				MÃO DE OBRA DIRETA								
				Topografo								
				Auxiliar de topografia								
				Pedreiro 2								
				Ajudante Geral 2								
				Calçateiro								
				Carpinteiro								
				Operador de Motosserra								
				Motorista								
				Montador								
				Montador/Eletricista								
				Eletricista								
				Operador de Patrol								
				Operador de Escavadeira								
				Operador de Pá carregadeira								
				Motorista de caçamba								
				Pintor								
				Serralheiro								
				Hh DO DIA								
CONSIDERAÇÕES				RESUMO DO EFETIVO								
				EFETIVO DO DIA								
				JORNADA DE TRABALHO								
				Hh DO DIA								
				Hh ACUMULADO								
OBSERVAÇÕES				EFETIVO EQUIPAMENTOS								
				TIPO								
				Veiculo Leve								
				Caminhão Munck								
				Caminhão Toco								
				Escavadeira								
				Pá carregadeira								
				Caçamba								
				Patrol								
				PC 200								
				Placa Vibratória								
GERENTE DE OBRA:				FISCALIZAÇÃO:								
Data: 21/05/2024				Data: 21/05/2024								

Antonio Soares Cordeiro Neto  
Engenheiro Civil  
CREA+ 051888554-2

Franklin de J. Sousa



RELATÓRIO DIÁRIO DE OBRA				Data						
				S	T	X	Q	S	S	D
CLIENTE: PREFEITURA MUNICIPAL DE SANTALUZ				EFETIVO PESSOAL						
OBJETO: Contratação de empresa de engenharia para execução de obra na construção de postos de saude do município de Santaluz/Bahia - POSTO ALGODÕES				CATEGORIA						
CONTRATO Nº 289/2022				RDC: 085		RDC: 234		QTDE		
Condições Climáticas: Manhã: ( 1 ) Tarde: ( 1 ) Noite: ( )				MAO DE OBRA INDIRETA						
SIMBOLOGIA: 1- Tempo Bom 2- Chuva c/ cond. Trab. 3- Chuva s/ cond. Trab.				Gerente de Obra						
EXECUÇÃO DE INSTALAÇÃO HIDRAULICA ESCAVAÇÃO MANUAL PARA FOSSA SEPTICA				Engenheiro 1						
				Tec. de Segurança						
				Aux Adm						
				Mestre de obra						
				Encarregado geral 1						
				Hh DO DIA						
				MAO DE OBRA DIRETA						
				Topografo						
				Auxiliar de topografia						
				Pedreiro 2						
				Ajudante Geral 2						
				Carpinteiro						
				Operador de Motosserra						
				Motorista						
				Montador						
				Montador/Eletricista						
Eletricista										
Operador de Patrol										
Operador de Escavadeira										
Operador de Pá carregadeira										
Motorista de caçamba										
Pintor										
Serralheiro										
Hh DO DIA										
CONSIDERAÇÕES				RESUMO DO EFETIVO						
				EFETIVO DO DIA						
				JORNADA DE TRABALHO						
				Hh DO DIA						
OBSERVAÇÕES				Hh ACUMULADO						
				EFETIVO EQUIPAMENTOS						
				TIPO						
				QTDE.						
				Veiculo Leve						
				Caminhão Wunck						
				Caminhão Toco						
				Escavadeira						
				Pá carregadeira						
				Caçamba						
				Patrol						
PC 290										
Placa Vibratória										
GERENTE DE OBRA:				FISCALIZAÇÃO:						
Data: 22/05/2024				Data: 22/05/2024						

Antonio Soares Cordeiro Neto  
 Engenheiro Civil  
 CREA+ 051888554-2

Franklin de J. Sena  
 Engenheiro Civil  
 CREA 35041/00000-7





RELATÓRIO DIÁRIO DE OBRA		Data						
		S	T	Q	X	S	S	D
CLIENTE: PREFEITURA MUNICIPAL DE SANTALUZ OBJETO: Contratação de empresa de engenharia para execução de obra na construção de postos de saúde do município de Santaluz/Bahia - POSTO ALGODOÕES CONTRATO Nº 288/2022 RDC: 085 RDO: 235		EFETIVO PESSOAL						
Condições Climáticas: Manhã: ( 1 ) Tarde: ( 1 ) Noite: ( ) SIMBOLOGIA: 1- Tempo Bom 2- Chuva c/ cond. Trab. 3- Chuva s/ cond. Trab.		CATEGORIA		QTDE				
SERVIÇOS EXECUTADOS / OCORRÊNCIAS		MÃO DE OBRA INDIRETA						
EXECUÇÃO DE INSTALAÇÃO HIDRAULICA ESCAVAÇÃO MANUAL PARA FOSSA SEPTICA		Gerente de Obra						
		Engenheiro		1				
		Tec. de Segurança						
		Aux Adm						
		Mestre de obra						
		Encarregado geral		1				
		Hh DO DIA						
		MÃO DE OBRA DIRETA						
		Topógrafo						
		Auxiliar de topografia						
Pedreiro		2						
Ajudante Geral		2						
Carpinteiro								
Operador de Motosserra								
Motorista								
Montador								
Montador/Eletricista								
Eletricista								
Operador de Patrol								
Operador de Escavadeira								
Operador de Pa carregadeira								
Motorista de caçamba								
Pintor								
Serralheiro								
Hh DO DIA								
CONSIDERAÇÕES		RESUMO DO EFETIVO						
		EFETIVO DO DIA						
		JORNADA DE TRABALHO						
		Hh DO DIA						
		Hh ACUMULADO						
OBSERVAÇÕES		EFETIVO EQUIPAMENTOS						
		TIPO		QTDE.				
		Veiculo Leve						
		Caminhão Munck						
		Caminhão Toco						
		Escavadeira						
		Pa carregadeira						
		Caçamba						
		Patrol						
		PC 290						
		Placa Vibratória						
GERENTE DE OBRA:		FISCALIZAÇÃO:		Data: 23/05/2024				
Data: 23/05/2024								

  
 Antonio Soares Cordeiro Neto  
 Engenheiro Civil  
 CREA+ DS1888554-2

  
 Franklin de J. Sena  
 Engenheiro Civil  
 CREA DS 1888554-2



RELATÓRIO DIÁRIO DE OBRA				Data								
				S	T	Q	Q	X	S	S	D	
CLIENTE: PREFEITURA MUNICIPAL DE SANTALUZ				EFETIVO PESSOAL								
OBJETO: Contratação de empresa de engenharia para execução de obra na construção de postos de saúde do município de Santaluz/Bahia - POSTO ALGODOES				CATEGORIA								
CONTRATO Nº 269/2022				RDC: 095		RDO: 236		QTDE				
Condições Climáticas: Manhã: ( 1 ) Tarde: ( 1 ) Noite: ( )				MÃO DE OBRA INDIRETA								
SIMBOLÓGIA: 1- Tempo Bom 2- Chuva c/ cond. Trab. 3- Chuva s/ cond. Trab.				Gerente de Obra								
EXECUÇÃO DE INSTALAÇÃO HIDRAULICA ESCAVAÇÃO MANUAL PARA FOSSA SEPTICA				Engenheiro								
				Téc. de Segurança								
				Aux. Adm.								
				Mestre de obra								
				Encarregado geral								
				Hh DO DIA								
				MÃO DE OBRA DIRETA								
				Topografo								
				Auxiliar de topografia								
				Pedreiro								
Ajudante Geral												
Carpinteiro												
Operador de Motosserra												
Motorista												
Montador												
Montador/Eletricista												
Eletricista												
Operador de Patrol												
Operador de Escavadeira												
Operador de Pá carregadeira												
Motorista de caçamba												
Pintor												
Serralheiro												
CONSIDERAÇÕES				RESUMO DO EFETIVO								
				EFETIVO DO DIA								
				JORNADA DE TRABALHO								
				Hh DO DIA								
OBSERVAÇÕES				EFETIVO EQUIPAMENTOS								
				TIPO				QTDE.				
				Veículo Leve								
				Caminhão Munck								
				Caminhão Toco								
				Escavadeira								
				Pá carregadeira								
				Caçamba								
				Patrol								
PC 200												
Placa Vibratória												
GERENTE DE OBRA:				FISCALIZAÇÃO:								
Data: 24/05/2024				Data: 24/05/2024								

Antonio Soares Cordeiro Neto  
Engenheiro Civil  
CREA - 051888554-2

Franklin de Jesus  
Engenheiro Civil  
CREA - 051888554-2



RELATÓRIO DIÁRIO DE OBRA				Data							
				S	T	Q	Q	S	X	S	D
CLIENTE: PREFEITURA MUNICIPAL DE SANTALUZ				EFETIVO PESSOAL							
OBJETO: Contratação de empresa de engenharia para execução de obra na construção de postos de saúde do município de Santaluz/Bahia - POSTO ALGODOES				CATEGORIA							
CONTRATO Nº 298/2022				RDC: 005		RDO: 237		QTDE			
Condições Climáticas: Simbologia: Manhã: ( 1 ) Tarde: ( 1 ) Nota: ( )				MÃO DE OBRA INDIRETA							
1- Tempo Bom 2- Chuva c/ cond. Trab. 3- Chuva s/ cond. Trab. SERVIÇOS EXECUTADOS / OCORRÊNCIAS				Gerente de Obra Engenheiro Tec. de Segurança Aux Adm Mestre de obra Encarregado geral							
SEM SERVIÇO				Hh DO DIA							
				MÃO DE OBRA DIRETA							
CONSIDERAÇÕES				Topografo Auxiliar de topografia Pedreiro Ajudante Geral Calçateiro Carpinteiro Operador de Motosserra Motorista Montador Montador/Eletricista Eletricista Operador de Patrol Operador de Escavadeira Operador de Pá carregadeira Motorista de caçamba Pintor Serralheiro							
				Hh DO DIA							
OBSERVAÇÕES				RESUMO DO EFETIVO							
				EFETIVO DO DIA JORNADA DE TRABALHO Hh DO DIA Hh ACUMULADO							
				EFETIVO EQUIPAMENTOS							
				TIPO QTDE. Veiculo Leve Caminhão Munck Caminhão Toco Escavadeira Pá carregadeira Caçamba Patrol PC 280 Placa Vibratória							
GERENTE DE OBRA:				FISCALIZAÇÃO:				Data: 25/05/2024			

Antonio Soares Cordeiro Neto  
Engenheiro Civil  
CREA+ 051888554-2

Franklin de J. Sena  
Engenheiro Civil  
CREA 051888554-2



RELATÓRIO DIÁRIO DE OBRA				Data							
				S	T	Q	Q	S	S	X	
CLIENTE: PREFEITURA MUNICIPAL DE SANTALUZ											
OBJETO: Contratação de empresa de engenharia para execução de obra na construção de postos de saúde do município de Santaluz/Bahia - POSTO ALGODÓES				EFETIVO PESSOAL							
CONTRATO Nº 289/2022				RDC: 085		RDO: 238		CATEGORIA			
Condições Climáticas: Manhã ( 1 ) Tarde ( 1 ) Nota: ( )				1- Tempo Bom		2 - Chuva c/ cond. Trab.		3- Chuva af cond. Trab.		QTDE	
SIMBOLOGIA				MÃO DE OBRA INDIRETA							
SEM SERVIÇO				Gerente de Obra							
				Engenheiro							
				Tec. de Segurança							
				Aux Adm							
				Mestre de obra							
				Encarregado geral							
				Hh DO DIA							
				MÃO DE OBRA DIRETA							
				Topografo							
				Auxiliar de topografia							
				Pedreiro							
				Ajudante Geral							
				Cabeleiro							
				Carpinteiro							
				Operador de Motosserra							
				Motorista							
				Montador							
Montador/Eletricista											
Eletricista											
Operador de Patrol											
Operador de Escavadeira											
Operador de Pá carregadeira											
Motorista de caçamba											
Pintor											
Serralheiro											
Hh DO DIA											
CONSIDERAÇÕES				RESUMO DO EFETIVO							
				EFETIVO DO DIA							
				JORNADA DE TRABALHO							
				Hh DO DIA							
OBSERVAÇÕES				Hh ACUMULADO							
				EFETIVO EQUIPAMENTOS							
				TIPO		QTDE.					
				Veiculo Leve							
				Caminhão Manck							
				Caminhão Toco							
				Escavadeira							
				Pá carregadeira							
				Caçamba							
				Patrol							
				PC 290							
				Placa Vibratória							
GERENTE DE OBRA:				FISCALIZAÇÃO:							
Data: 26/05/2024				Data: 28/05/2024							

Antonio Soares Cordeiro Neto  
Engenheiro Civil  
CREA+ 051888554-2

Franklin de J. Sena





RELATÓRIO DIÁRIO DE OBRA		Data						
		X						
		S	T	Q	Q	S	S	D
CLIENTE: PREFEITURA MUNICIPAL DE SANTALUZ		EFETIVO PESSOAL						
OBJETO: Contratação de empresa de engenharia para execução de obra na construção de postos de saúde do município de Santaluz/Bahia - POSTO ALGODOÕES								
CONTRATO Nº 268/2022		RDC: 095		RDO: 239		CATEGORIA		
Condições Climáticas: Manhã ( 1 ) Tarde ( 1 ) Noite ( )		MAC DE OBRA INDIRETA						
SIMBOLOGIA		1- Tempo Bom 2- Chuva e/ cond. Trab. 3- Chuva e/ cond. Trab.				QTDE		
SERVIÇOS EXECUTADOS / OCORRÊNCIAS		Gerente de Obra						
ESCAVAÇÃO MANUAL PARA RESERVATORIO SUBTERRANEO		Engenheiro 1						
LASTRO DE CONCRETO MAGRO		Tec. de Segurança						
		Aux Adm						
		Mestre de obra						
		Encarregado geral 1						
		Hh DO DIA						
		MAC DE OBRA DIRETA						
		Topografo						
		Auxiliar de topografia						
		Pedreiro 2						
		Ajudante Geral 2						
		Calçateiro						
		Carpinteiro						
		Operador de Motosserra						
		Motorista						
		Montador						
		Montador/Eletricista						
		Eletricista						
		Operador de Patrol						
		Operador de Escavadeira						
		Operador de Pá carregadeira						
		Motorista de caçamba						
		Pintor						
		Serralheiro						
		Hh DO DIA						
CONSIDERAÇÕES		RESUMO DO EFETIVO						
		EFETIVO DO DIA						
		JORNADA DE TRABALHO						
		Hh DO DIA						
		Hh ACUMULADO						
OBSERVAÇÕES		EFETIVO EQUIPAMENTOS						
		TIPO		QTDE.				
		Veiculo Leve						
		Caminhão Muncck						
		Caminhão Toco						
		Escavadeira						
		Pá carregadeira						
		Caçamba						
		Patrol						
		PC 200						
		Placa Vibratória						
GERENTE DE OBRA:		FISCALIZAÇÃO:						
Data: 27/05/2024		Data: 27/05/2024						

Antonio Soares Cordeiro Neto  
Engenheiro Civil  
CREA+ 051888554-2

Franklin de J. Sena  
Engenheiro Civil  
CREA+ 051888554-2



RELATÓRIO DIÁRIO DE OBRA				Data							
				S	X	T	Q	Q	S	S	D
CLIENTE: PREFEITURA MUNICIPAL DE SANTALUZ OBJETO: Contratação de empresa de engenharia para execução de obra na construção de postos de saúde do município de Santaluz/Bahia - POSTO ALGODÕES CONTRATO Nº 269/2022 RDC: 005 RDO: 240				EFETIVO PESSOAL							
Condições Climáticas: Manhã: ( 1 ) Tarde: ( 1 ) Noite: ( ) SIMBOLOGIA: 1- Tempo Bom 2 - Chuva c/ cond. Trab. 3- Chuva s/ cond. Trab.				CATEGORIA				QTD			
ESCAVAÇÃO MANUAL PARA RESERVATORIO SUBTERRANEO LASTRO DE CONCRETO MAGRO				MAO DE OBRA INDIRETA Gerente de Obra Engenheiro 1 Tec. de Segurança Aux Adm Mestre de obra Encarregado geral 1							
SERVIÇOS EXECUTADOS / OCORRENCIAS				MAO DE OBRA DIRETA Topografo Auxiliar de topografia Pedreiro 2 Ajudante Geral 2 Calceiro Carpinteiro Operador de Motosserra Motorista Montador Montador/Eletricista Eletricista Operador de Fúfrol Operador de Escavadeira Operador de Pá carregadeira Motorista de caçamba Pintor Serralheiro							
CONSIDERAÇÕES				RESUMO DO EFETIVO							
OBSERVAÇÕES				EFETIVO DO DIA JORNADA DE TRABALHO Hrs DO DIA Hrs ACUMULADO							
GERENTE DE OBRA:				EFETIVO EQUIPAMENTOS							
Data: 28/05/2024				TIPO QTD Veículo Leve Caminhão Munck Caminhão Yoco Escavadeira Pá carregadeira Caçamba Petrol PC 200 Placa Vibratória							
FISCALIZAÇÃO:				Data: 28/05/2024							

  
 Antonio Soares Cordeiro Neto  
 Engenheiro Civil  
 CREA - PD5188554-2

  
 Franklin de A. Sena  
 Engenheiro Civil  
 CREA - PD5188554-2



RELATÓRIO DIÁRIO DE OBRA						Data										
CLIENTE: PREFEITURA MUNICIPAL DE SANTALUZ						S	T	X	Q	S	S	D				
OBJETO: Contratação de empresa de engenharia para execução de obras na construção de postos de saúde do município de Santaluz/Bahia - POSTO ALGODÕES						EFETIVO PESSOAL										
CONTRATO Nº 288/2022						RDC: 665		RDO: 241		CATEGORIA			QTDE			
Condições Climáticas: Manhã ( 1 ) Tarde ( 1 ) Nota: ( )						MAO DE OBRA INDIRETA										
SIMBOLOGIA: 1- Tempo Bom 2- Chuva c/ cond. Trab. 3- Chuva s/ cond. Trab.						Gerente de Obra							1			
ESCAVAÇÃO MANUAL PARA RESERVATORIO SUBTERRANEO ASSENTAMENTO DE BLOCO CERAMICO						SERVIÇOS EXECUTADOS / OCORRENCIAS							Engenheiro		1	
													Tec. de Segurança			
													Aux Adm			
													Mestre de obra			
													Encarregado geral		1	
CONSIDERAÇÕES						MAO DE OBRA DIRETA										
						Topografo										
						Auxiliar de topografia										
						Pedreiro							2			
						Ajudante Geral							2			
						Calceiro										
						Carpinteiro										
						Operador de Motosserra										
						Motorista										
						Montador										
Montador/Eletricista																
Eletricista																
Operador de Patrol																
Operador de Escavadeira																
Operador de Pá carregadeira																
Motorista de caçamba																
Pintor																
Serralheiro																
OBSERVAÇÕES						RESUMO DO EFETIVO										
						EFETIVO DO DIA										
						JORNADA DE TRABALHO										
						Hh DO DIA										
						Hh ACUMULADO										
						EFETIVO EQUIPAMENTOS										
						TIPO							QTDE.			
						Veiculo Leve										
Caminhão Munk																
Caminhão Toco																
Escavadeira																
Pá carregadeira																
Caçamba																
Patrol																
PC 200																
Placa Vibratória																
GERENTE DE OBRA:						FISCALIZAÇÃO:										
Data: 28/05/2024						Data: 29/05/2024										

Antonio Soares Cordeiro Neto  
Engenheiro Civil  
CREA+ 051888554-2

Franklin de I. S. S.  
Engenheiro Pl.  
Luis Abel U...



RELATÓRIO DIÁRIO DE OBRA					Data							
					S	T	Q	X	Q	S	S	D
CLIENTE: PREFEITURA MUNICIPAL DE SANTALUZ OBJETO: Contratação de empresa de engenharia para execução de obra na construção de postos de saúde do município de Santaluz/Bahia - POSTO ALGODOES CONTRATO Nº 269/2022 RDC: 095 RDC: 242					EFETIVO PESSOAL							
Condições Climáticas: Manhã: ( 1 ) Tarde: ( 1 ) Noite: ( ) SIMBOLOGIA: 1- Tempo Bom 2- Chuva c/ cond. Trab. 3- Chuva a/ cond. Trab.					CATEGORIA MAO DE OBRA INDIRETA QTDE							
SERVIÇOS EXECUTADOS / OCORRENCIAS					Gerente de Obra Engenheiro 1 Tec. de Segurança Aux Adm Mestre de obra Encarregado geral 1							
ESCAVAÇÃO MANUAL PARA RESERVATORIO SUBTERRANEO ASSENTAMENTO DE BLOCO CERAMICO					Hh DO DIA							
					MAO DE OBRA DIRETA							
					Topografo Auxiliar de topografia Pedreiro 2 Ajudante Geral 2 Calceiteiro Carpinteiro Operador de Motosserra Motorista Montador Montador/Eletricista Eletricista Operador de Patrol Operador de Escavadeira Operador de Pá carregadeira Motorista de caçamba Pintor Serralheiro							
					Hh DO DIA							
CONSIDERAÇÕES					RESUMO DO EFETIVO							
					EFETIVO DO DIA JORNADA DE TRABALHO Hh DO DIA Hh ACUMULADO							
OBSERVAÇÕES					EFETIVO EQUIPAMENTOS							
					TIPO QTDE. Veiculo Leve Caminhão Muncck Caminhão Toco Escavadeira Pá carregadeira Caçamba Patrol PC 260 Placa Vibratória							
GERENTE DE OBRA:					FISCALIZAÇÃO:							
Data: 30/05/2024					Data: 30/05/2024							

Antonio Soares Cordeiro Neto  
Engenheiro Civil  
CREA + 051888554-2

Franklin de J. Sena  
Engenheiro Civil  
CREA + 051888554-2





RELATÓRIO DIÁRIO DE OBRA						Data							
						S	T	Q	Q	X	S	S	D
CLIENTE: PREFEITURA MUNICIPAL DE SANTALUZ OBJETO: Contratação de empresa de engenharia para execução de obra na construção de postos de saúde do município de Santaluz/Bahia - POSTO ALGODOES CONTRATO Nº 289/2022 RDC: 085 RDO: 243 Condições Climáticas: Manhã ( 1 ) Tarde ( 1 ) Noite ( ) SIMBOLOGIA 1- Tempo Bom 2- Chuva cf cond. Trab. 3- Chuva sf cond. Trab. SERVIÇOS EXECUTADOS / OCORRÊNCIAS						EFETIVO PESSOAL CATEGORIA QTDE MAO DE OBRA INDIRETA Gerente de Obra Engenheiro 1 Tec. de Segurança Aux Adm Mestre de obra Encarregado geral 1 Hh DO DIA MAO DE OBRA DIRETA Topografo Auxiliar de topografia Pedreiro 2 Ajudante Geral 2 Calceiteiro Carpinteiro Operador de Motosserra Motorista Montador Montador/Eletricista Eletricista Operador de Patrol Operador de Escavadeira Operador de Pá carregadeira Motorista de caçamba Pintor Serralheiro Hh DO DIA RESUMO DO EFETIVO EFETIVO DO DIA JORNADA DE TRABALHO Hh DO DIA Hh ACUMULADO EFETIVO EQUIPAMENTOS TIPO QTDE Veiculo Lave Caminhão Munck Caminhão Toco Escavadeira Pá carregadeira Caçamba Patrol PC 200 Placa Vibratória							
ESCAVAÇÃO MANUAL PARA RESERVATORIO SUBTERRANEO ASSENTAMENTO DE BLOCO CERAMICO													
CONSIDERAÇÕES													
OBSERVAÇÕES													
GERENTE DE OBRA:						FISCALIZAÇÃO:							
Data: 31/05/2024						Data: 31/05/2024							

Antonio Soares Cordeiro Neto  
 Engenheiro Civil  
 CREA+ 051888554-2

Franklin de L. Sousa  
 Engenheiro Civil  
 CREA+ 051888554-2



RELATÓRIO DIÁRIO DE OBRA						Data							
						S	T	Q	Q	S	X	S	D
CLIENTE: PREFEITURA MUNICIPAL DE SANTALUZ						EFETIVO PESSOAL							
OBJETO: Contratação de empresa de engenharia para execução de obra na construção de postos de saúde do município de Santaluz/Bahia - POSTO ALGODOES													
CONTRATO Nº 268/2022 RDC: 005 RDO: 244													
Condições Climáticas: Manhã: ( 1 ) Tarde: ( 1 ) Noite: ( )						CATEGORIA							
SIMBOLOGIA: 1- Tempo Bom 2- Chuva cf cond. Trab. 3- Chuva sf cond. Trab.						MAO DE OBRA INDIRECTA							
SEM SERVIÇO						Gerente de Obra							
						Engenheiro							
						Tec. de Segurança							
						Aux Adm							
						Mestre de obra							
						Encarregado geral							
						Hh DO DIA							
						MAO DE OBRA DIRETA							
						Topografo							
						Auxiliar de topografia							
						Pedreiro							
						Ajudante Geral							
						Calçateiro							
						Carpinteiro							
						Operador de Motosserra							
						Motorista							
						Montador							
						Montador/Eletricista							
						Eletricista							
						Operador de Patrol							
						Operador de Escavadeira							
						Operador de Pá carregadeira							
Motorista de caçamba													
Pintor													
Serralheiro													
Hh DO DIA													
CONSIDERAÇÕES						RESUMO DO EFETIVO							
						EFETIVO DO DIA							
						JORNADA DE TRABALHO							
OBSERVAÇÕES						Hh DO DIA							
						Hh ACUMULADO							
						EFETIVO EQUIPAMENTOS							
						TIPO							
						QTDE.							
						Veiculo Leve							
						Caminhão Manck							
						Caminhão Toco							
						Escavadeira							
						Pá carregadeira							
						Caçamba							
						Patrol							
PC 200													
Placa Vibratória													
GERENTE DE OBRA:						FISCALIZAÇÃO:							
Data: 01/04/2024						Data: 01/04/2024							

Antonio Soares Cordeiro Neto  
Engenheiro Civil  
CREA+ 051888554-2

Franklin de J. Sena  
Engenheiro Civil  
CREA+ 051888554-2



RELATÓRIO DIÁRIO DE OBRA						Data						
						S	T	Q	Q	S	S	X
CLIENTE: PREFEITURA MUNICIPAL DE SANTALUZ OBJETO: Contratação de empresa de engenharia para execução de obra na construção de postos de saúde do município de Santaluz/Bahia - POSTO ALGODÕES CONTRATO Nº 268/2022 RDC: 095 RDC: 245						EFETIVO PESSOAL						
Condições Climáticas: Manhã: ( 1 ) Tarde: ( 1 ) Nota: ( ) SIMBOLOGIA: 1- Tempo Bom 2- Chuva c/ cond. Trab. 3- Chuva s/ cond. Trab.						CATEGORIA						
SEM SERVIÇO						MÃO DE OBRA INDIRETA						
SERVIÇOS EXECUTADOS / OCORRÊNCIAS						Gerente de Obra Engenheiro Tec. de Segurança Aux Adm Mestre de obra Encarregado geral						
						Hh DO DIA						
						MÃO DE OBRA DIRETA						
						Topografo Auxiliar de topografia Pedreiro Ajudante Geral Calceiteiro Carpinteiro Operador de Motosserra Motorista Montador Montador/Eletricista Eletricista Operador de Patrol Operador de Escavadeira Operador de Pá carregadeira Motorista de caçamba Pintor Serralheiro						
						Hh DO DIA						
CONSIDERAÇÕES						RESUMO DO EFETIVO						
						EFETIVO DO DIA JORNADA DE TRABALHO Hh DO DIA Hh ACUMULADO						
OBSERVAÇÕES						EFETIVO EQUIPAMENTOS						
						TIPO Veiculo Lave Caminhão Manck Caminhão Toco Escavadeira Pá carregadeira Caçamba Patrol PC 200 Placa Vibratória						
GERENTE DE OBRA:						FISCALIZAÇÃO:						
Data: 02/06/2024						Data: 02/06/2024						

Antonio Soares Cordeiro Neto  
 Engenheiro Civil  
 CREA+ 051888554-2

Franklin de J. Sona  
 Engenheiro Ci  
 CREA+ 051888554-2



RELATÓRIO DIÁRIO DE OBRA				Data								
				X								
				S	T	Q	Q	S	S	D		
CLIENTE: PREFEITURA MUNICIPAL DE SANTALUZ				EFETIVO PESSOAL								
OBJETO: Contratação de empresa de engenharia para execução de obra na construção de postos de saúde do município de Santaluz/Bahia - POSTO ALGODOES				CATEGORIA								
CONTRATO Nº 269/2022				RDC: 005			RDC: 246			QTDE		
Condições Climáticas: Manhã: ( 1 ) Tarde: ( 1 ) Noite: ( )				MÃO DE OBRA INDIRETA								
SIMBOLOGIA: 1- Tempo Bom 2- Chuva c/ cond. Trab. 3- Chuva s/ cond. Trab.				Gerente de Obra								
LASTRO DE CONCRETO MAGRO ASSENTAMENTO DE BLOCO CERAMICO				SERVIÇOS EXECUTADOS / OCORRÊNCIAS								
				Engenheiro 1								
				Tec. de Segurança								
				Aux Adm								
				Mestre de obra								
				Encarregado geral 1								
				Hh DO DIA								
				MÃO DE OBRA DIRETA								
				Topografo								
				Auxiliar de topografia								
				Pedreiro 2								
				Ajudante Geral 2								
				Caleseiro								
				Carpinteiro								
				Operador de Motosserra								
				Motorista								
				Montador								
Montador/Eletricista												
Eletricista												
Operador de Párol												
Operador de Escavadeira												
Operador de Pá carregadeira												
Motorista de caçamba												
Pintor												
Serralheiro												
Hh DO DIA												
CONSIDERAÇÕES				RESUMO DO EFETIVO								
				EFETIVO DO DIA								
				JORNADA DE TRABALHO								
OBSERVAÇÕES				Hh DO DIA								
				Hh ACUMULADO								
				EFETIVO EQUIPAMENTOS								
				TIPO								
				QTDE.								
				Veículo Lave								
				Caminhão Munck								
				Caminhão Toco								
				Escavadeira								
				Pá carregadeira								
				Caçamba								
				Párol								
PC 200												
Placa Vibratória												
GERENTE DE OBRA:				FISCALIZAÇÃO:								
Data: 03/06/2024				Data: 03/06/2024								

Antonio Soares Cordeiro Neto  
Engenheiro Civil  
CREA-051888554-2

Franklin de J. Sona  
Engenheiro Civil  
CREA 38414/BA-1





RELATÓRIO DIÁRIO DE OBRA				Data								
				S	X		Q	Q	S	S	D	
CLIENTE: PREFEITURA MUNICIPAL DE SANTALUZ				EFETIVO PESSOAL								
OBJETO: Contratação de empresa de engenharia para execução de obra na construção de postos de saúde do município de Santaluz/Bahia - POSTO ALGODOES				CATEGORIA								
CONTRATO Nº 266/2022				RDC: 005		RDC: 247		QTDE				
Condições Climáticas: SIMBOLOGIA				MAO DE OBRA INDIRETA								
Marid: ( 1 )				Tarde: ( 1 )		Noite: ( )						
1- Tempo Bom 2- Chuva cf cond. Trab. 3- Chuva sf cond. Trab.				SERVIÇOS EXECUTADOS / OCORRENCIAS								
LASTRO DE CONCRETO MAGRO ASSENTAMENTO DE BLOCO CERAMICO				Gerente de Obra								
				Engenheiro 1								
				Tec. de Segurança								
				Aux Adm								
				Mestre de obra								
				Encarregado geral 1								
				Hh DO DIA								
				MAO DE OBRA DIRETA								
				Topografo								
				Auxiliar de topografia								
				Pedreiro 2								
				Ajudante Geral 2								
				Calceiro								
				Carpinteiro								
				Operador de Motosserra								
				Motorista								
				Montador								
				Montador/Eletricista								
				Eletricista								
				Operador de Patrol								
				Operador de Escavadeira								
				Operador de Pá carregadeira								
				Motorista de caçamba								
				Pintor								
				Serralheiro								
				Hh DO DIA								
CONSIDERAÇÕES				RESUMO DO EFETIVO								
				EFETIVO DO DIA								
				JORNADA DE TRABALHO								
				Hh DO DIA								
				Hh ACUMULADO								
OBSERVAÇÕES				EFETIVO EQUIPAMENTOS								
				TIPO								
				Veículo Leve								
				Caminhão Munk								
				Caminhão Toco								
				Escavadeira								
				Pá carregadeira								
				Caçamba								
				Patrol								
				PC 200								
				Placa Vibratória								
GERENTE DE OBRA:				FISCALIZAÇÃO:								
Data: 04/06/2024				Data: 04/06/2024								

Franklin de J. Sena  
Engenheiro Civil  
CREA 106111/00000-7

Antonio Soares Cordeiro Neto  
Engenheiro Civil  
CREA - DS1888554-2



RELATÓRIO DIÁRIO DE OBRA				Data						
				S	T	X	Q	S	S	D
CLIENTE: PREFEITURA MUNICIPAL DE SANTALUZ OBJETO: Contratação de empresa de engenharia para execução de obra na construção de postos de saúde do município de Santaluz/Bahia - POSTO ALGODÕES CONTRATO Nº 269/2022 RDC: 095 RDC: 248				EFETIVO PESSOAL						
Condições Climáticas: Manhã: ( 1 ) Tarde: ( 1 ) Noite: ( ) 1- Tempo Bom 2- Chuva c/ cond. Trab. 3- Chuva s/ cond. Trab.				CATEGORIA						
SIMBOLOGIA				MÃO DE OBRA INDIRETA						
SERVIÇOS EXECUTADOS / OCORRÊNCIAS				Gerente de Obra Engenheiro 1 Tec. de Segurança Aux Adm Mestre de obra Encarregado geral 1						
ARMAÇÃO DE PILARES ASSENTAMENTO DE BLOCO CERAMICO APLICAÇÃO DE CHAPISCO				Hh DO DIA						
				MÃO DE OBRA DIRETA						
				Topografo Auxiliar de topografia 2 Pedreiro 2 Ajudante Geral Caloesteiro Carpinteiro Operador de Motosserra Motorista Montador Montador/Eletricista Eletricista Operador de Patrol Operador de Escavadeira Operador de Pá carregadeira Motorista de caçamba Pintor Serralheiro						
				Hh DO DIA						
CONSIDERAÇÕES				RESUMO DO EFETIVO						
				EFETIVO DO DIA JORNADA DE TRABALHO Hh DO DIA Hh ACUMULADO						
OBSERVAÇÕES				EFETIVO EQUIPAMENTOS						
				TIPO QTDE. Veiculo Leve Caminhão Muncck Caminhão Toco Escavadeira Pá carregadeira Caçamba Patrol PC 200 Placa Vibratória						
GERENTE DE OBRA:				FISCALIZAÇÃO:						
Data: 05/06/2024				Data: 05/06/2024						

Antonio Soares Cordeiro Neto  
 Engenheiro Civil  
 CREA + 051888554-2

Franklin de J. Sena  
 Engenheiro Civil  
 CREA + 051888554-2



RELATÓRIO DIÁRIO DE OBRA				Data							
				S	T	Q	Q	S	S	D	
CLIENTE: PREFEITURA MUNICIPAL DE SANTALUZ OBJETO: Contratação de empresa de engenharia para execução de obra na construção de postos de saúde do município de Santaluz/Bahia - POSTO ALGODOES CONTRATO Nº 268/2022 RDC: 005 RDO: 249				EFETIVO PESSOAL							
Condições Climáticas: Manhã: ( 1 ) Tarde: ( 1 ) Nota: ( ) 1- Tempo Bom 2- Chuva c/ cond. Trab. 3- Chuva s/ cond. Trab.				CATEGORIA			QTDE				
SIMBOLOGIA				MÃO DE OBRA INDIRETA							
SERVIÇOS EXECUTADOS / OCORRÊNCIAS				Gerente de Obra							
				Engenheiro							1
ARMAÇÃO DE PILARES ASSENTAMENTO DE BLOCO CERAMICO APLICAÇÃO DE CHAPISCO				Téc. de Segurança							
				Aux. Adm.							
				Mestre de obra							
				Encarregado geral							1
				Hh DO DIA							
				MÃO DE OBRA DIRETA							
				Topografo							
				Auxiliar de topografia							
				Pedreiro							2
				Ajudante Geral							
				Calceiteiro							2
				Carpinteiro							
				Operador de Motosserra							
				Motorista							
				Montador							
				Montador/Eletricista							
				Eletricista							
				Operador de Patrol							
				Operador de Escavadeira							
				Operador de Pá carregadeira							
				Motorista de caçamba							
				Pintor							
				Serralheiro							
				Hh DO DIA							
CONSIDERAÇÕES				RESUMO DO EFETIVO							
				EFETIVO DO DIA							
				JORNADA DE TRABALHO							
				Hh DO DIA							
OBSERVAÇÕES				Hh ACUMULADO							
				EFETIVO EQUIPAMENTOS							
				TIPO							QTDE.
				Veículo Leve							
				Caminhão Munck							
				Caminhão Toco							
				Escavadeira							
				Pá carregadeira							
				Caçamba							
				Patrol							
				PC 200							
				Placa Vibratória							
GERENTE DE OBRA:				FISCALIZAÇÃO:							
Data: 06/06/2024				Data: 06/06/2024							

  
 Antonio Soares Cordeiro Neto  
 Engenheiro Civil  
 CREA - 051888554-2

  
 Franklin de J. Sena  
 Engenheiro Civil  
 CREA - 051888554-2



RELATÓRIO DIÁRIO DE OBRA							Data																				
CLIENTE: PREFEITURA MUNICIPAL DE SANTALUZ										S	T	Q	Q	X	S	S	D										
OBJETO: Contratação de empresa de engenharia para execução de obra na construção de postos de saúde do município de Santaluz/Bahia - POSTO ALGODÕES										EFETIVO PESSOAL																	
CONTRATO N° 269/2022				RDC: 005			RDO: 250			CATEGORIA				QTDE													
Condições Climáticas: Manhã ( 1 ) Tarde ( 1 ) Noite ( )										MÃO DE OBRA INDIRETA																	
SIMBOLOGIA 1- Tempo Bom 2- Chuva c/ cond. Trab. 3- Chuva s/ cond. Trab.										SERVIÇOS EXECUTADOS / OCORRÊNCIAS																	
ARMAÇÃO DE PILARES ASSENTAMENTO DE BLOCO CERÂMICO APLICAÇÃO DE CHAPISCO										Gerente de Obra																	
										Engenheiro 1								Tec. de Segurança									
										Aux Adm																	
										Mestre de obra								Encarregado geral 1									
										Hh DO DIA																	
																				MÃO DE OBRA DIRETA							
																				Topografo							
																				Auxiliar de topografia							
																				Pedreiro 2							
																				Ajudante Geral 2							
																				Calceiteiro							
																				Carpinteiro							
																				Operador de Motosserra							
																				Motorista							
										Montador																	
										Montador/Eletricista																	
										Eletricista																	
										Operador de Patrol																	
										Operador de Escavadeira																	
										Operador de Pá carregadeira																	
										Motorista de caçamba																	
										Pintor																	
										Serralheiro																	
CONSIDERAÇÕES										RESUMO DO EFETIVO																	
										EFETIVO DO DIA																	
										JORNADA DE TRABALHO								Hh DO DIA									
										Hh ACUMULADO																	
OBSERVAÇÕES										EFETIVO EQUIPAMENTOS																	
										TIPO								QTDE									
										Veículo Leve																	
										Caminhão Munck																	
										Caminhão Toco																	
										Escavadeira																	
										Pá carregadeira																	
										Caçamba																	
										Patrol																	
PC 200																											
Placa Vibratória																											
GERENTE DE OBRA:					FISCALIZAÇÃO:																						
Data: 07/06/2024					Data: 07/06/2024																						

  
 Antonio Soares Cordeiro Neto  
 Engenheiro Civil  
 CREA - 051888554-2

  
 Franklin de Jesus  
 Engenheiro Civil





RELATÓRIO DIÁRIO DE OBRA				Data						
				S	T	Q	Q	S	X	D
<b>CLIENTE:</b> PREFEITURA MUNICIPAL DE SANTALUZ <b>OBJETO:</b> Contratação de empresa de engenharia para execução de obra na construção de postos de saúde do município de Santaluz/Bahia - POSTO ALGODÕES				EFETIVO PESSOAL						
<b>CONTRATO N°</b> 288/2022		<b>RDC:</b> 005		<b>RDO:</b> 251		CATEGORIA			QTDE	
<b>Condições Climáticas:</b> Manhã: ( 1 ) Tarde: ( 1 ) Noite: ( ) <b>SIMBOLOGIA:</b> 1- Tempo Bom 2- Chuva c/ cond. Trab. 3- Chuva s/ cond. Trab.				MÃO DE OBRA INDIRETA						
SEM SERVIÇO				Gerente de Obra						
				Engenheiro						
				Tec. de Segurança						
				Aux. Adm.						
				Mestre de obra						
				Encarregado geral						
				Hh DO DIA						
CONSIDERAÇÕES				MÃO DE OBRA DIRETA						
				Topografo						
				Auxiliar de topografia						
				Pedreiro						
				Ajudante Geral						
				Calceiteiro						
				Carpinteiro						
				Operador de Motosserra						
				Motorista						
				Montador						
Montador/Eletricista										
Eletricista										
Operador de Patrol										
Operador de Escavadeira										
Operador de Pá carregadeira										
Motorista de caçamba										
Pintor										
Serralheiro										
Hh DO DIA										
OBSERVAÇÕES				RESUMO DO EFETIVO						
				EFETIVO DO DIA						
				JORNADA DE TRABALHO						
GERENTE DE OBRA:				Hh DO DIA						
				Hh ACUMULADO						
FISCALIZAÇÃO:				EFETIVO EQUIPAMENTOS						
				TIPO						
				QTDE.						
				Veículo Leve						
				Caminhão Muncck						
				Caminhão Toco						
				Escavadeira						
				Pá carregadeira						
				Caçamba						
				Patrol						
PC 250										
Placa Vibratória										
<b>GERENTE DE OBRA:</b> Data: 09/06/2024				<b>FISCALIZAÇÃO:</b> Data: 09/06/2024						

  
**Antonio Soares Cordeiro Neto**  
 Engenheiro Civil  
 CREA: 051888554-2

  
**Franklin de Azevedo Sena**  
 Engenheiro Civil  
 CREA: 051888554-2



RELATÓRIO DIÁRIO DE OBRA				Data							
				S	T	Q	Q	S	S	X	D
CLIENTE: PREFEITURA MUNICIPAL DE SANTALUZ OBJETO: Contratação de empresa de engenharia para execução de obra na construção de postos de saúde do município de Santaluz/Bahia - POSTO ALGODOES CONTRATO Nº 269/2022 RDC: 005 RDO: 252				EFETIVO PESSOAL							
Condições Climáticas: Manhã: ( 1 ) Tarde: ( 1 ) Noite: ( ) 1- Tempo Bom 2 - Chuva c/ cond. Trab. 3- Chuva s/ cond. Trab.				CATEGORIA				QTDE			
SIMBOLOGIA				MÃO DE OBRA INDIRETA							
SEM SERVIÇO				Gerente de Obra Engenheiro Tec. de Segurança Aux. Adm. Mestre de obra Encarregado geral  Hh DO DIA  MÃO DE OBRA DIRETA Topografo Auxiliar de topografia Pedreiro Ajudante Geral Calceiteiro Carpinteiro Operador de Motosserra Motorista Montador Montador/Eletricista Eletricista Operador de Patrol Operador de Escavadeira Operador de Pá carregadeira Motorista de caçamba Pintor Serralheiro  Hh DO DIA							
CONSIDERAÇÕES				RESUMO DO EFETIVO							
				EFETIVO DO DIA JORNADA DE TRABALHO Hh DO DIA Hh ACUMULADO							
OBSERVAÇÕES				EFETIVO EQUIPAMENTOS							
				TIPO				QTDE.			
				Veiculo Lave Caminhão Muncck Caminhão Toco Escavadeira Pá carregadeira Caçamba Patrol PC 200 Placa Vibratória							
GERENTE DE OBRA:				FISCALIZAÇÃO:							
Data: 09/09/2024				Data: 09/09/2024							

Antonio Soares Cordeiro Neto  
 Engenheiro Civil  
 CREA + 051888554-2

Franklin de J. Sena  
 Engenheiro Civil  
 CREA + 051888554-2



RELATÓRIO DIÁRIO DE OBRA						Data							
						X	S	T	Q	Q	S	S	D
CLIENTE: PREFEITURA MUNICIPAL DE SANTALUZ OBJETO: Contratação de empresa de engenharia para execução de obra na construção de postos de saúde do município de Santaluz/Bahia - POSTO ALGODOÕES CONTRATO Nº 289/2022 RDC: 095 RDO: 253						EFETIVO PESSOAL							
Condições Climáticas: Manhã: ( 1 ) Tarde: ( 1 ) Noite: ( ) SIMBOLOGIA: 1- Tempo Bom 2- Chuva a/ cond. Trab. 3- Chuva a/ cond. Trab.						CATEGORIA							
SERVIÇOS EXECUTADOS / OCORRÊNCIAS						MAC DE OBRA INDIRETA							
ASSENTAMENTO DE BLOCO CERAMICO EXECUÇÃO DE MASSA ÚNICA						Gerente de Obra							
						Engenheiro							1
						Tec. de Segurança							
						Aux Adm							
						Mestre de obra							
						Encarregado geral							1
Hh DO DIA													
						MAC DE OBRA DIRETA							
						Topografo							
						Auxiliar de topografia							
						Pedreiro							2
						Ajudante Geral							2
						Calceiteiro							
						Carpinteiro							
						Operador de Motosserra							
						Motorista							
						Montador							
						Montador/Eletricista							
						Eletricista							
						Operador de Patrol							
						Operador de Escavadeira							
						Operador de Pá carregadeira							
						Motorista de caçamba							
						Pintor							
						Serralheiro							
Hh DO DIA													
CONSIDERAÇÕES						RESUMO DO EFETIVO							
						EFETIVO DO DIA							
						JORNADA DE TRABALHO							
						Hh DO DIA							
						Hh ACUMULADO							
OBSERVAÇÕES						EFETIVO EQUIPAMENTOS							
						TIPO							QTDE
						Veiculo Lave							
						Caminhão Munck							
						Caminhão Toco							
						Escavadeira							
						Pá carregadeira							
						Caçamba							
						Patrol							
						PC 200							
						Placa Vibratória							
GERENTE DE OBRA:						FISCALIZAÇÃO:							
Data: 10/06/2024						Data: 10/06/2024							

Antonio Soares Cordeiro Neto  
 Engenheiro Civil  
 CREA+ 051888554-2

Clarklin de J. Sena  
 Engenheiro Civil  
 CREA+ 051888554-2



RELATÓRIO DIÁRIO DE OBRA				Data						
CLIENTE: PREFEITURA MUNICIPAL DE SANTALUZ OBJETO: Contratação de empresa de engenharia para execução de obra na construção de postos de saúde do município de Santaluz/Bahia - POSTO ALGODOÕES CONTRATO Nº 289/2022 RDC: 005 RDO: 254				S	T	Q	Q	S	S	D
				EFETIVO PESSOAL						
Condições Climáticas: Manhã ( 1 ) Tarde ( 1 ) Noite ( )				CATEGORIA						
SIMBOLOGIA: 1- Tempo Bom 2- Chuva c/ cond. Trab. 3- Chuva s/ cond. Trab.				MAO DE OBRA HORRETA						
SERVIÇOS EXECUTADOS / OCORRÊNCIAS  ASSENTAMENTO DE BLOCO CERAMICO EXECUÇÃO DE MASSA ÚNICA				Gerente de Obra Engenheiro 1 Tec. de Segurança Aux Adm Mestre de obra Encarregado geral 1						
				Hh DO DIA						
				MAO DE OBRA DIRETA Topografo Auxiliar de topografia Pedreiro 2 Ajudante Geral 2 Calceiro Carpinteiro Operador de Motosserra Motorista Montador Montador/Eletricista Eletricista Operador de Patrol Operador de Escavadeira Operador de Pá carregadeira Motorista de caçamba Pintor Serralheiro						
				Hh DO DIA						
CONSIDERAÇÕES				RESUMO DO EFETIVO						
				EFETIVO DO DIA JORNADA DE TRABALHO Hh DO DIA Hh ACUMULADO						
				EFETIVO EQUIPAMENTOS						
				TIPO QTDE. Veiculo Leve Caminhão Munck Caminhão Yoco Escavadeira Pá carregadeira Caçamba Patrol PC 200 Placa Vibratória						
GERENTE DE OBRA:				FISCALIZAÇÃO:						
Data: 11/08/2024				Data: 11/08/2024						

  
 Antonio Soares Cordeiro Neto  
 Engenheiro Civil  
 CREA + 051888554-2

  
 Franklin de S. Sousa  
 Engenheiro C.T.  
 CREA + 051888554-2





RELATÓRIO DIÁRIO DE OBRA				Data						
				S	T	X	Q	S	S	D
CLIENTE: PREFEITURA MUNICIPAL DE SANTALUZ OBJETO: Contratação de empresa de engenharia para execução de obra na construção de postos de saúde do município de Santaluz/Bahia - POSTO ALGODÕES CONTRATO Nº 289/2022      RDC: 005      RDO: 255				EFETIVO PESSOAL						
Condições Climáticas: Manhã: ( 1 )      Tarde: ( 1 )      Noite: ( ) SIMBOLOGIA: 1- Tempo Bom 2 - Chuva c/ cond. Trab. 3- Chuva w/ cond. Trab.				CATEGORIA				QYDE		
SERVIÇOS EXECUTADOS / OCORRÊNCIAS  ASSENTAMENTO DE BLOCO CERAMICO EXECUÇÃO DE MASSA ÚNICA				MÃO DE OBRA INDIRETA						
				Gerente de Obra						
				Engenheiro						
				Tec. de Segurança						
				Aux Adm						
				Mestre de obra						
				Encarregado geral						
				Hh DO DIA						
				MÃO DE OBRA DIRETA						
				Topografo						
				Auxiliar de topografia						
				Pedreiro						
				Ajudante Geral						
				Calceiro						
				Carpinteiro						
				Operador de Motosserra						
				Motorista						
				Montador						
				Montador/Eletricista						
				Eletricista						
				Operador de Patrol						
				Operador de Escavadeira						
				Operador de Pá carregadeira						
				Motorista de caçamba						
				Pintor						
				Serralheiro						
				Hh DO DIA						
CONSIDERAÇÕES				RESUMO DO EFETIVO						
				EFETIVO DO DIA						
				JORNADA DE TRABALHO						
				Hh DO DIA						
				Hh ACUMULADO						
OBSERVAÇÕES				EFETIVO EQUIPAMENTOS						
				TIPO			QYDE			
				Veículo Leve						
				Caminhão Muncie						
				Caminhão Toco						
				Escavadeira						
				Pá carregadeira						
				Caçamba						
				Patrol						
				PC 200						
				Placa Vibratória						
GERENTE DE OBRA:				FISCALIZAÇÃO:						
Data: 12/04/2024				Data: 12/04/2024						

Antonio Soares Cordeiro Neto  
Engenheiro Civil  
CREA - 051888554-2

Franklin de J. Sena  
Engenheiro Civil  
CREA - 051888554-2



RELATÓRIO DIÁRIO DE OBRA				Data							
				S	T	Q	X	Q	S	S	D
CLIENTE: PREFEITURA MUNICIPAL DE SANTALUZ OBJETO: Contratação de empresa de engenharia para execução de obra na construção de postos de saúde do município de Santaluz/Bahia - POSTO ALGODOES CONTRATO Nº 269/2022 RDC: 095 RDO: 256				EFETIVO PESSOAL							
Condições Climáticas: Manhã: ( 1 ) Tarde: ( 1 ) Noite: ( ) SIMBOLOGIA: 1- Tempo Bom 2- Chuva c/ cond. Trab. 3- Chuva s/ cond. Trab.				CATEGORIA				QTDE			
SERVIÇOS EXECUTADOS / OCORRENCIAS  ASSENTAMENTO DE BLOCO CERAMICO EXECUÇÃO DE MASSA ÚNICA				MAO DE OBRA INDIRETA							
				Gerente de Obra							
				Engenheiro							1
				Tec. de Segurança							
				Aux Adm							
				Mestre de obra							
				Encarregado geral							1
				Hh DO DIA							
				MAO DE OBRA DIRETA							
				Topografo							
				Auxiliar de topografia							
				Podreiro							
				Ajudante Geral							2
				Calceiteiro							
				Carpinteiro							
				Operador de Motoerra							
				Motorista							
				Montador							
				Montador/Eletricista							
				Eletricista							
				Operador de Patrol							
				Operador de Escavadeira							
				Operador de Pa carregadeira							
				Motorista de caçamba							
				Pintor							
				Serralheiro							
				Hh DO DIA							
CONSIDERAÇÕES				RESUMO DO EFETIVO							
								EFETIVO DO DIA			
OBSERVAÇÕES								Hh DO DIA			
				EFETIVO EQUIPAMENTOS							
								TIPO			
								Veiculo Leve			
								Caminhão Muncck			
								Caminhão Toco			
								Escavadeira			
								Pa carregadeira			
								Caçamba			
								Patrol			
								PC 200			
								Placa Vibratória			
GERENTE DE OBRA:				FISCALIZAÇÃO:							
Data: 13/04/2024				Data: 13/04/2024							

Antonio Soares Cordeiro Neto  
 Engenheiro Civil  
 CREA+ 051888554-2

Franklin de J. Sousa



RELATÓRIO DIÁRIO DE OBRA				Data							
				S	T	Q	Q	X	S	S	D
CLIENTE: PREFEITURA MUNICIPAL DE SANTALUZ OBJETO: Contratação de empresa de engenharia para execução de obra na construção de postos de saúde do município de Santaluz/Bahia - POSTO ALGODOES CONTRATO Nº 289/2022 RDC: 005 RDO: 257 Condições Climáticas: Manhã ( 1 ) Tarde ( 1 ) Noite ( ) SIMBOLOGIA: 1- Tempo Bom 2- Chuva c/ cond. Trab. 3- Chuva s/ cond. Trab.				EFETIVO PESSOAL CATEGORIA MAO DE OBRA INDIRETA QTDE Gerente de Obra Engenheiro 1 Tec. de Segurança Aux Adm Mestre de obra Encarregado geral 1 Hs DO DIA MAO DE OBRA DIRETA Topografo Auxiliar de topografia Pedreiro 2 Ajudante Geral 2 Cabeleiro Carpinteiro Operador de Motosserra Motorista Montador Montador/Eletricista Eletricista Operador de Patrol Operador de Escavadeira Operador de Pá carregadeira Motorista de caçamba Pintor Serralheiro Hs DO DIA RESUMO DO EFETIVO EFETIVO DO DIA JORNADA DE TRABALHO Hs DO DIA Hs ACUMULADO EFETIVO EQUIPAMENTOS TIPO QTDE. Veiculo Leve Caminhão Munck Caminhão Toco Escavadeira Pá carregadeira Caçamba Patrol PC 200 Placa Vibratória							
ASSENTAMENTO DE BLOCO CERAMICO EXECUÇÃO DE MASSA ÚNICA											
CONSIDERAÇÕES				RESUMO DO EFETIVO							
OBSERVAÇÕES				EFETIVO EQUIPAMENTOS							
GERENTE DE OBRA:				FISCALIZAÇÃO:							
Data: 14/06/2024				Data: 14/06/2024							

Antonio Soares Cordeiro Neto  
 Engenheiro Civil  
 CREA+ 051888554-2

Franklin de J. Sena  
 Engenheiro Civil  
 CREA+ 051888554-2



RELATÓRIO DIÁRIO DE OBRA				Data							
				S	T	Q	Q	S	X	S	D
CLIENTE: PREFEITURA MUNICIPAL DE SANTALUZ OBJETO: Contratação de empresa de engenharia para execução de obra na construção de postos de saúde do município de Santaluz/Bahia - POSTO ALGODÕES				EFETIVO PESSOAL							
CONTRATO Nº 288/2022      RDC: 005      RDC: 258				CATEGORIA				QTDE			
Condições Climáticas: Manhã ( 1 ) Tarde ( 1 ) Noite ( ) SIMBOLOGIA: 1- Tempo Bom 2- Chuva c/ cond. Trab. 3- Chuva s/ cond. Trab.				MÃO DE OBRA INDIRETA							
SEM SERVIÇO				Gerente de Obra							
				Engenheiro							
				Tec. de Segurança							
				Aux. Adm							
				Mestre de obra							
				Encarregado geral							
				Hh DO DIA							
				MÃO DE OBRA DIRETA							
				Topografo							
				Auxiliar de topografia							
				Pedreiro							
				Ajudante Geral							
				Caboesteiro							
				Carpinteiro							
				Operador de Motosserra							
				Motorista							
				Montador							
Montador/Eletricista											
Eletricista											
Operador de Patrol											
Operador de Escavadeira											
Operador de Pá carregadeira											
Motorista de caçamba											
Pintor											
Serralheiro											
Hh DO DIA											
CONSIDERAÇÕES				RESUMO DO EFETIVO							
				EFETIVO DO DIA							
				JORNADA DE TRABALHO							
OBSERVAÇÕES				Hh DO DIA							
				Hh ACUMULADO							
				EFETIVO EQUIPAMENTOS							
				TIPO				QTDE.			
				Veículo Lava							
				Caminhão Muncie							
				Caminhão Toco							
				Escavadeira							
				Pá carregadeira							
				Caçamba							
				Patrol							
				PC 200							
				Placa Vibratória							
GERENTE DE OBRA:				FISCALIZAÇÃO:							
Data: 15/06/2024				Data: 15/06/2024							

  
 Antonio Soares Cordeiro Neto  
 Engenheiro Civil  
 CREA+ 051888554-2

  
 Franklin de J. Sena  
 Engenheiro Civil  
 CREA+ 051888554-2







Trar kin de J. Sana  
 Engenharia de  
 Engenharia de

Antonio Soares Cordeiro Neto  
 Engenheiro Civil  
 CREA: 05188554-2

RELATÓRIO DIÁRIO DE OBRA		CATEGORIA		RDO		RDC: 005		CONTRATO Nº 288/2022		CONDICIONAIS	
Data		EFTIVO PESSOAL		299		RDC: 005		CONTRATO Nº 288/2022		CONDICIONAIS	
Data		EFTIVO PESSOAL		299		RDC: 005		CONTRATO Nº 288/2022		CONDICIONAIS	
Data		EFTIVO PESSOAL		299		RDC: 005		CONTRATO Nº 288/2022		CONDICIONAIS	
<p>CIENTE: PREFEITURA MUNICIPAL DE SANTA LUZ</p> <p>OBJETO: Contratação de empresa de engenharia para execução de obra na construção de postos de saúde do município de Santa Luz/SC</p> <p>POSTO ALGODOES</p>											
<p>SEM SERVIÇO</p> <p>SERVIÇOS EXECUTADOS / OCORRÊNCIAS</p> <p>1- Tempo Bom 2 - Chuva e cond. Trab. 3- Chuva e cond. Trab.</p> <p>Engenheiro</p> <p>Téc. de Segurança</p> <p>Aux. Adm.</p> <p>Mestre de obra</p> <p>Encarregado geral</p>											
<p>MAO DE OBRA DIRETA</p> <p>Topógrafo</p> <p>Auxiliar de topografia</p> <p>Pedreiro</p> <p>Ajudante Geral</p> <p>Coleteiro</p> <p>Operador de Motosserra</p> <p>Motosserra</p> <p>Mecânico/Eletricista</p> <p>Eletricista</p> <p>Operador de Prumal</p> <p>Operador de Escavadeira</p> <p>Operador de Pa Carregadeira</p> <p>Motocista de cangalha</p> <p>Prumal</p> <p>Serralheiro</p>											
<p>RESUMO DO EFETIVO</p> <p>MAO DE OBRA</p> <p>Operador de Pa Carregadeira</p> <p>Operador de Escavadeira</p> <p>Operador de Prumal</p> <p>Eletricista</p> <p>Operador de Prumal</p> <p>Eletricista</p> <p>Mecânico/Eletricista</p> <p>Motosserra</p> <p>Operador de Motosserra</p> <p>Motosserra</p> <p>Mecânico/Eletricista</p> <p>Eletricista</p> <p>Operador de Prumal</p> <p>Operador de Escavadeira</p> <p>Operador de Pa Carregadeira</p> <p>Motocista de cangalha</p> <p>Prumal</p> <p>Serralheiro</p>											
<p>CONSIDERAÇÕES</p> <p>EFETIVO DO DIA</p> <p>JORNADA DE TRABALHO</p> <p>MAO DE OBRA</p> <p>Operador de Pa Carregadeira</p> <p>Operador de Escavadeira</p> <p>Operador de Prumal</p> <p>Eletricista</p> <p>Operador de Prumal</p> <p>Eletricista</p> <p>Mecânico/Eletricista</p> <p>Motosserra</p> <p>Operador de Motosserra</p> <p>Motosserra</p> <p>Mecânico/Eletricista</p> <p>Eletricista</p> <p>Operador de Prumal</p> <p>Operador de Escavadeira</p> <p>Operador de Pa Carregadeira</p> <p>Motocista de cangalha</p> <p>Prumal</p> <p>Serralheiro</p>											
<p>CONSERVAÇÕES</p> <p>EFETIVO DO DIA</p> <p>JORNADA DE TRABALHO</p> <p>MAO DE OBRA</p> <p>Operador de Pa Carregadeira</p> <p>Operador de Escavadeira</p> <p>Operador de Prumal</p> <p>Eletricista</p> <p>Operador de Prumal</p> <p>Eletricista</p> <p>Mecânico/Eletricista</p> <p>Motosserra</p> <p>Operador de Motosserra</p> <p>Motosserra</p> <p>Mecânico/Eletricista</p> <p>Eletricista</p> <p>Operador de Prumal</p> <p>Operador de Escavadeira</p> <p>Operador de Pa Carregadeira</p> <p>Motocista de cangalha</p> <p>Prumal</p> <p>Serralheiro</p>											
<p>OBSERVAÇÕES</p> <p>EFETIVO DO DIA</p> <p>JORNADA DE TRABALHO</p> <p>MAO DE OBRA</p> <p>Operador de Pa Carregadeira</p> <p>Operador de Escavadeira</p> <p>Operador de Prumal</p> <p>Eletricista</p> <p>Operador de Prumal</p> <p>Eletricista</p> <p>Mecânico/Eletricista</p> <p>Motosserra</p> <p>Operador de Motosserra</p> <p>Motosserra</p> <p>Mecânico/Eletricista</p> <p>Eletricista</p> <p>Operador de Prumal</p> <p>Operador de Escavadeira</p> <p>Operador de Pa Carregadeira</p> <p>Motocista de cangalha</p> <p>Prumal</p> <p>Serralheiro</p>											
<p>GERENTE DE OBRA</p> <p>ISCALIZAÇÃO:</p> <p>Placa Vibratória</p> <p>PC 200</p> <p>Prumal</p> <p>Cangalha</p> <p>Pa Carregadeira</p> <p>Escavadeira</p> <p>Caminhão Toco</p> <p>Caminhão Basculante</p> <p>Veículo Leve</p>											
<p>DATA: 16/06/2024</p>											

RELATÓRIO DIÁRIO DE OBRA				Data						
				S	T	Q	Q	S	S	D
CLIENTE: PREFEITURA MUNICIPAL DE SANTALUZ				EFETIVO PESSOAL						
OBJETO: Contratação de empresa de engenharia para execução de obra na construção de postos de saúde do município de Santaluz/Bahia - POSTO ALGODÕES				CATEGORIA						
CONTRATO Nº 269/2022				RDC: 005		RDC: 200		QTDE		
Condições Climáticas: Manhã: ( 1 ) Tarde: ( 1 ) Noite: ( )				MAO DE OBRA INDIRETA						
SIMBOLOGIA: 1- Tempo Bom 2- Chuva c/ cond. Trab. 3- Chuva s/ cond. Trab.				Gerente de Obra						
ASSENTAMENTO DE BLOCO CERAMICO EXECUÇÃO DE CHAPISCO MONTAGEM DE LAJE				SERVIÇOS EXECUTADOS / OCORRÊNCIAS						
				Engenheiro 1						
				Tec. de Segurança						
				Aux. Adm.						
				Mestre de obra						
				Encarregado geral 1						
				Hh DO DIA						
				MAO DE OBRA DIRETA						
				Topografo						
				Auxiliar de topografia						
				Pedreiro 2						
				Ajudante Geral 2						
				Calceiteiro						
				Carpinteiro						
				Operador de Motosserra						
				Motorista						
				Montador						
Montador/Eletricista										
Eletricista										
Operador de Patrol										
Operador de Escavadeira										
Operador de Pá carregadeira										
Motorista de caçamba										
Pintor										
Serralheiro										
Hh DO DIA										
CONSIDERAÇÕES				RESUMO DO EFETIVO						
				EFETIVO DO DIA						
				JORNADA DE TRABALHO						
				Hh DO DIA						
OBSERVAÇÕES				Hh ACUMULADO						
				EFETIVO EQUIPAMENTOS						
				TIPO QTDE.						
				Veículo Leve						
				Caminhão Munk						
				Caminhão Toco						
				Escavadeira						
				Pá carregadeira						
				Caçamba						
				Patrol						
PC 200										
Placa Vibratória										
GERENTE DE OBRA:				FISCALIZAÇÃO:						
Data: 17/06/2024				Data: 17/06/2024						

Antonio Soares Cordeiro Neto  
 Engenheiro Civil  
 CREA - 051888554-2

Franklin de J. Sena  
 Engenheiro Civil  
 CREA - 051888554-2



RELATÓRIO DIÁRIO DE OBRA				Data								
CLIENTE: PREFEITURA MUNICIPAL DE SANTALUZ OBJETO: Contratação de empresa de engenharia para execução de obra na construção de postos de saúde do município de Santaluz/Bahia - POSTO ALGODÕES				S	X							
					T	Q	Q	S	S	D		
CONTRATO Nº 269/2022 RDC: 095 RDO: 261				EFETIVO PESSOAL								
Condições Climáticas: Manhã ( 1 ) Tarde ( 1 ) Noite ( ) SIMBOLOGIA 1- Tempo Bom 2- Chuva c/ cond. Trab. 3- Chuva s/ cond. Trab.				CATEGORIA		MÃO DE OBRA INDIRETA						
SERVIÇOS EXECUTADOS / OCORRENCIAS  ASSENTAMENTO DE BLOCO CERAMICO EXECUÇÃO DE CHAPISCO CONCRETAGEM DE LAJE				Gerente de Obra		1						
				Engenheiro								
				Tec. de Segurança								
				Aux. Adm								
				Mestre de obra								
				Encarregado geral		1						
				Hh DO DIA								
				MÃO DE OBRA DIRETA								
				Topografo								
				Auxiliar de topografia								
				Pedreiro		2						
				Ajudante Geral		2						
				Calceiteiro								
				Carpinteiro								
				Operador de Motosserra								
				Motorista								
				Montador								
				Montador/Eletricista								
				Eletricista								
				Operador de Patrol								
				Operador de Escavadeira								
				Operador de Pá carregadeira								
				Motorista de caçamba								
				Pintor								
				Serralheiro								
				Hh DO DIA								
CONSIDERAÇÕES				RESUMO DO EFETIVO								
				EFETIVO DO DIA								
				JORNADA DE TRABALHO								
				Hh DO DIA								
				Hh ACUMULADO								
OBSERVAÇÕES				EFETIVO EQUIPAMENTOS								
				TIPO		QTDE.						
				Veículo Lave								
				Caminhão Munck								
				Caminhão Toco								
				Escavadeira								
				Pá carregadeira								
				Caçamba								
				Patrol								
				PC 200								
				Placa Vibratória								
GERENTE DE OBRA:				FISCALIZAÇÃO:								
Data: 18/06/2024				Data: 18/06/2024								

Antonio Soares Cordeiro Neto  
 Engenheiro Civil  
 CREA+ 051888554-2

Franklin de J. Sena  
 Engenheiro Civil  
 CREA+ 051888554-2



RELATÓRIO DIÁRIO DE OBRA				Data						
				S	T	X	Q	S	S	D
CLIENTE: PREFEITURA MUNICIPAL DE SANTALUZ				EFETIVO PESSOAL						
OBJETO: Contratação de empresa de engenharia para execução de obra na construção de postos de saúde do município de Santaluz/Bahia - POSTO ALGODÕES										
CONTRATO N° 269/2022				RDC: 005		RDC: 262				
Condições Climáticas: Manhã ( 1 ) Tarde ( 1 ) Noite ( )				CATEGORIA						
SIMBOLOGIA: 1- Tempo Bom 2 - Chuva cf cond. Trab. 3- Chuva sf cond. Trab.				MAO DE OBRA INDIRETA						
SERVIÇOS EXECUTADOS / OCORRENCIAS				Gerente de Obra						
				Engenheiro 1						
ASSENTAMENTO DE BLOCO CERAMICO EXECUÇÃO DE CHAPISCO ASSENTAMENTO DE SOLEIRAS				Tec. de Segurança						
				Aux Adm 2						
				Mestre de obra						
				Encarregado geral 1						
				Hh DO DIA						
				MAO DE OBRA DIRETA						
				Topografo						
				Auxiliar de topografia 2						
				Pedreiro 2						
				Ajudante Geral 2						
				Calceiro						
				Carpinteiro						
				Operador de Motosserra						
				Motorista						
				Montador						
				Montador/Eletricista						
				Eletricista						
				Operador de Patrol						
				Operador de Escavadeira						
				Operador de Pá carregadeira						
				Motorista de caçamba						
				Pintor						
				Serralheiro						
				Hh DO DIA						
CONSIDERAÇÕES				RESUMO DO EFETIVO						
				EFETIVO DO DIA						
				JORNADA DE TRABALHO						
				Hh DO DIA						
OBSERVAÇÕES				Hh ACUMULADO						
				EFETIVO EQUIPAMENTOS						
				TIPO						
				Veiculo Leve						
				Caminhão Munck						
				Caminhão Toco						
				Escavadeira						
				Pá carregadeira						
				Caçamba						
				Patrol						
				PC 200						
				Placa Vibratória						
				Hh DO DIA						
GERENTE DE OBRA:				FISCALIZAÇÃO:						
Data: 19/06/2024				Data: 19/06/2024						

Antonio Soares Cordeiro Neto  
Engenheiro Civil  
CREA+ 051888554-2

Franklin de J. Sena  
Engenheiro Civil  
CREA+ 051888554-2





RELATÓRIO DIÁRIO DE OBRA		Data	
S	T	Q	X
S	S	D	D
CLIENTE: PREFEITURA MUNICIPAL DE SANTALUZ		EFETIVO PESSOAL	
OBJETO: Contratação de empresa de engenharia para execução de obra na construção de postos de saúde do município de Santaluz/Bahia - POSTO ALGODOES		CATEGORIA	
CONTRATO Nº 288/2022		RDC: 005	RDC: 263
CONDICIONES CLIMÁTICAS: Manhã: ( 1 ) Tarde: ( 1 ) Noite: ( )		MAO DE OBRA INDIRETA	
SÍMBOLOGIA: 1- Tempo Bom 2- Chuva af. cond. Trab. 3- Chuva af. cond. Trab.		Gerente de Obra	
SERVIÇOS EXECUTADOS / OCORRÊNCIAS		Engenheiro 1	
		Tec. de Segurança	
ASSENTAMENTO DE BLOCO CERAMICO		Aux Adm	
EXECUÇÃO DE CHAPISCO		Mestre de obra	
ASSENTAMENTO DE SOLBRAS		Encarregado geral 1	
Hh DO DIA		MAO DE OBRA DIRETA	
CONSIDERAÇÕES		Topografo	
OBSERVAÇÕES		Auxiliar de topografia	
		Pedreiro 2	
		Ajudante Geral 2	
		Calceiro	
		Carpinteiro	
		Operador de Motoerra	
		Motorista	
		Montador	
		Montador/Eletricista	
		Eletricista	
		Operador de Patrol	
		Operador de Escavadeira	
		Operador de Pá carregadeira	
		Motorista de caçamba	
		Pintor	
		Serralheiro	
RESUMO DO EFETIVO		EFETIVO DO DIA	
		JORNADA DE TRABALHO	
		Hh DO DIA	
		Hh ACUMULADO	
EFETIVO EQUIPAMENTOS		TIPO	
		QTDE.	
		Veiculo Lave	
		Caminhão MuncK	
		Caminhão Toco	
		Escavadeira	
		Pá carregadeira	
		Caçamba	
		Patrol	
		PC 200	
		Placa Vibratória	
GERENTE DE OBRA:	FISCALIZAÇÃO:	Data: 20/06/2024	
Data: 20/06/2024			

Antonio Soares Cordeiro Neto  
Engenheiro Civil  
CREA+ D51888554-2

Franklin de J. Sena  
Engenheiro Civil  
CREA+ D51888554-2



RELATÓRIO DIÁRIO DE OBRA				Data							
				S	T	Q	Q	X	S	S	O
CLIENTE: PREFEITURA MUNICIPAL DE SANTALUZ OBJETO: Contratação de empresa de engenharia para execução de obra na construção de postos de saúde do município de Santaluz/Bahia - POSTO ALGODÕES CONTRATO Nº 269/2022 RDC: 065 RDO: 264				EFETIVO PESSOAL							
Condições Climáticas: Manhã: ( 1 ) Tarde: ( 1 ) Noite: ( ) SIMBOLOGIA: 1- Tempo Bom 2- Chuva c/ cond. Trab. 3- Chuva s/ cond. Trab. SERVIÇOS EXECUTADOS / OCORRÊNCIAS				CATEGORIA QTDE							
ASSENTAMENTO DE BLOCO CERAMICO EXECUÇÃO DE CHAPISCO ASSENTAMENTO DE SOLEIRAS				MÃO DE OBRA INDIRETA							
				Gerente de Obra							
				Engenheiro 1							
				Tec. de Segurança							
				Aux Adm							
				Mestre de obra							
				Encarregado geral 1							
				Hh DO DIA							
				MÃO DE OBRA DIRETA							
				Topografo							
				Auxiliar de topografia							
				Pedreiro 2							
				Ajudante Geral 2							
				Cabeleiro							
				Carpinteiro							
				Operador de Motosserra							
				Motorista							
				Montador							
Montador/Eletricista											
Eletricista											
Operador de Patrol											
Operador de Escavadeira											
Operador de Pá carregadeira											
Motorista de caçamba											
Pintor											
Serralheiro											
Hh DO DIA											
CONSIDERAÇÕES				RESUMO DO EFETIVO							
				EFETIVO DO DIA							
				JORNADA DE TRABALHO							
				Hh DO DIA							
OBSERVAÇÕES				EFETIVO EQUIPAMENTOS							
				TIPO QTDE							
				Veiculo Leve							
				Caminhão Munck							
				Caminhão Toco							
				Escavadeira							
				Pá carregadeira							
				Caçamba							
				Patrol							
				PC 200							
				Placa Vibratória							
GERENTE DE OBRA:				FISCALIZAÇÃO:							
Data: 21/06/2024				Data: 21/06/2024							

  
 Antonio Soares Cordeiro Neto  
 Engenheiro Civil  
 CREA - 051888554-2

  
 Franklin de J. Sena  
 Engenheiro Civil  
 CREA - 051888554-2



RELATÓRIO DIÁRIO DE OBRA				Data							
				S	T	Q	Q	S	X	S	D
CLIENTE: PREFEITURA MUNICIPAL DE SANTALUZ				EFETIVO PESSOAL							
OBJETO: Contratação de empresa de engenharia para execução de obra na construção de postos de saúde do município de Santaluz/Bahia - POSTO ALGODOES											
CONTRATO Nº 288/2022				RDC: 005				RDC: 265			
Condições Climáticas: Manhã: ( 1 ) Tarde: ( 1 ) Noite: ( )				CATEGORIA							
SIMBOLOGIA				1- Tempo Bom 2 - Chuva c/ cond. Trab. 3- Chuva s/ cond. Trab.				MÃO DE OBRA INDIRETA			
SEM SERVIÇO				SERVIÇOS EXECUTADOS / OCORRENCIAS				Gerente de Obra			
								Engenheiro			
								Tec. de Segurança			
								Aux Adm			
								Mestre de obra			
								Encarregado geral			
								Hh DO DIA			
								MÃO DE OBRA DIRETA			
								Topografo			
								Auxiliar de topografia			
								Pedreiro			
								Ajudante Geral			
								Calceiteiro			
								Carpinteiro			
								Operador de Motosserra			
								Motorista			
								Montador			
								Montador/Eletricista			
								Eletricista			
								Operador de Patrol			
								Operador de Escavadeira			
								Operador de Pá carregadeira			
								Motorista de caçamba			
								Pintor			
								Serralheiro			
								Hh DO DIA			
CONSIDERAÇÕES				RESUMO DO EFETIVO							
				EFETIVO DO DIA				JORNADA DE TRABALHO			
				Hh DO DIA				Hh ACUMULADO			
OBSERVAÇÕES				EFETIVO EQUIPAMENTOS							
				TIPO				QTDE.			
				Veículo Leve							
				Caminhão Munch							
				Caminhão Toco							
				Escavadeira							
				Pá carregadeira							
				Caçamba							
				Patrol							
				PC 200							
				Placa Vibratória							
GERENTE DE OBRA:				FISCALIZAÇÃO:							
Data: 22/06/2024				Data: 22/06/2024							

  
 Antonio Soares Cordeiro Neto  
 Engenheiro Civil  
 CREA-051888554-2

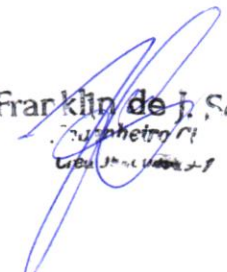
  
 Franklin de J. Sena  
 Engenheiro Civil  
 CREA-051888554-2



RELATÓRIO DIÁRIO DE OBRA						Data																					
CLIENTE: PREFEITURA MUNICIPAL DE SANTALUZ OBJETO: Contratação de empresa de engenharia para execução de obra na construção de postos de saúde do município de Santaluz/Bahia - POSTO ALGODÕES						S	T	Q	Q	S	S	D	X														
						EFETIVO PESSOAL																					
CONTRATO N° 268/2022						RDC: 005		RDC: 266		CATEGORIA				QTDE													
Condições Climáticas: Manhã ( 1 ) Tarde ( 1 )						1- Tempo Bom 2- Chuva c/ cond. Trab. 3- Chuva s/ cond. Trab.						MÃO DE OBRA INDIRETA															
SIMBOLOGIA						SERVIÇOS EXECUTADOS / OCORRÊNCIAS						Garete de Obra															
SEM SERVIÇO												Engenheiro															
												Téc. de Segurança															
												Aux. Adm.															
												Mestre de obra															
												Encarregado geral															
																				Hh DO DIA							
												MÃO DE OBRA DIRETA															
												Topografo															
												Auxiliar de topografia															
												Pedreiro															
												Ajudante Geral															
												Calceiro															
												Carpinteiro															
												Operador de Motosserra															
												Motorista															
												Montador															
Montador/Eletricista																											
Eletricista																											
Operador de Petrol																											
Operador de Escavadeira																											
Operador de Pá carregadeira																											
Motorista de caçamba																											
Pintor																											
Serralheiro																											
								Hh DO DIA																			
CONSIDERAÇÕES												RESUMO DO EFETIVO															
												EFETIVO DO DIA															
												JORNADA DE TRABALHO															
												Hh DO DIA															
												Hh ACUMULADO															
OBSERVAÇÕES												EFETIVO EQUIPAMENTOS															
												TIPO				QTDE											
												Veículo Leve															
												Caminhão Munck															
												Caminhão Toco															
												Escavadeira															
												Pá carregadeira															
												Caçamba															
												Petrol															
PC 200																											
Placa Vibratória																											
GERENTE DE OBRA:						FISCALIZAÇÃO:																					
Data: 23/06/2024						Data: 23/06/2024																					

Antonio Soares Cordeiro Neto  
 Engenheiro Civil  
 CREA+ 051888554-2

Franklin de J. Sena





RELATÓRIO DIÁRIO DE OBRA						Data										
CLIENTE: PREFEITURA MUNICIPAL DE SANTALUZ OBJETO: Contratação de empresa de engenharia para execução de obra na construção de postos de saúde do município de Santaluz/Bahia - POSTO ALGODOÕES CONTRATO Nº: 269/2022 RDC: 005 RDO: 267						X										
						S	T	Q	Q	S	S	D	EFETIVO PESSOAL			
Condições Climáticas: Manhã: ( 1 ) Tarde: ( 1 ) Noite: ( )						CATEGORIA			QTDE							
SIMBOLOGIA: 1- Tempo Bom 2- Chuva c/ cond. Trab. 3- Chuva s/ cond. Trab.						MAO DE OBRA INDIRECTA										
EXECUÇÃO DE MASSA ÚNICA ASSENTAMENTO DE CHAPIM						SERVIÇOS EXECUTADOS / OCORRÊNCIAS										
						Gerente de Obra							1			
						Engenheiro										
						Tec. de Segurança										
						Aux Adm										
						Mestre de obra										
						Encarregado geral							1			
						Hh DO DIA										
						MAO DE OBRA DIRETA										
						Topografo										
						Auxiliar de topografia							2			
						Pedreiro							2			
						Ajudante Geral							2			
						Calceiro										
						Carpinteiro										
						Operador de Motosserra										
						Motorista										
						Montador										
						Montador/Eletricista										
						Eletricista										
						Operador de Petrol										
						Operador de Escavadeira										
						Operador de Pá carregadeira										
						Motorista de caçamba										
						Pintor										
						Borracheiro										
						Hh DO DIA										
						RESUMO DO EFETIVO										
						EFETIVO DO DIA										
						JORNADA DE TRABALHO										
						Hh DO DIA										
						Hh ACUMULADO										
						EFETIVO EQUIPAMENTOS										
						TIPO			QTDE							
						Veiculo Leve										
						Caminhão Munck										
						Caminhão Toco										
						Escavadeira										
						Pá carregadeira										
						Caçamba										
						Petrol										
						PC 200										
						Placa Vibratória										
GERENTE DE OBRA:						FISCALIZAÇÃO:										
Data: 24/06/2024						Data: 24/06/2024										

  
 Antonio Soares Cordeiro Neto  
 Engenheiro Civil  
 CREA - 051888554-2

  
 Franklin de J. Sena  
 Engenheiro Civil  
 CREA - 051888554-2



RELATÓRIO DIÁRIO DE OBRA		Data						
		S	X	Q	Q	S	S	D
CLIENTE: PREFEITURA MUNICIPAL DE SANTALUZ		EFETIVO PESSOAL						
OBJETO: Contratação de empresa de engenharia para execução de obra na construção de postos de saúde do município de Santaluz/Bahia - POSTO ALGODOES		CATEGORIA						
CONTRATO Nº 269/2022		RDC: 005		RDC: 268		QTDE		
Condições Climáticas: Manhã: ( 1 ) Tarde: ( 1 ) Noite: ( )		MÃO DE OBRA INDIRETA						
SIMBOLOGIA: 1- Tempo Bom 2- Chuva c/ cond. Trab. 3- Chuva s/ cond. Trab.		Gerente de Obra						
SERVIÇOS EXECUTADOS / OCORRÊNCIAS		Engenheiro 1						
EXECUÇÃO DE MASSA ÚNICA		Tec. de Segurança						
ASSENTAMENTO DE CHAPIM		Aux Adm						
		Mestre de obra						
		Encarregado geral 1						
		Hh DO DIA						
		MÃO DE OBRA DIRETA						
		Topografo						
		Auxiliar de topografia						
		Pedreiro 2						
		Ajudante Geral 2						
		Calçateiro						
		Carpinteiro						
		Operador de Motosserra						
		Motorista						
		Montador						
		Montador/Eletricista						
		Eletricista						
		Operador de Patrol						
		Operador de Escavadeira						
		Operador de Pa carregadeira						
		Motorista de caçamba						
		Pintor						
		Serralheiro						
		Hh DO DIA						
CONSIDERAÇÕES		RESUMO DO EFETIVO						
		EFETIVO DO DIA						
		JORNADA DE TRABALHO						
		Hh DO DIA						
		Hh ACUMULADO						
OBSERVAÇÕES		EFETIVO EQUIPAMENTOS						
		TIPO		QTDE.				
		Veículo Leve						
		Caminhão Munck						
		Caminhão Toco						
		Escavadeira						
		Pa carregadeira						
		Caçamba						
		Patrol						
		PC 200						
		Placa Vibratória						
GERENTE DE OBRA:		FISCALIZAÇÃO:						
Data: 25/06/2024		Data: 25/06/2024						

Antonio Soares Cordeiro Neto  
Engenheiro Civil  
CREA+ 051888554-2

Franklin de J. Soares



RELATÓRIO DIÁRIO DE OBRA						Data											
CLIENTE: PREFEITURA MUNICIPAL DE SANTALUZ						S	T	X	Q	S	S	D					
OBJETO: Contratação de empresa de engenharia para execução de obra na construção de postos de saúde do município de Santaluz/Bahia - POSTO ALGODÕES						EFETIVO PESSOAL											
CONTRATO Nº 269/2022						RDC: 005		RDO: 269		CATEGORIA				QTDE			
Condições Climáticas: Manhã ( 1 ) Tarde ( 1 ) Noite ( )						MÃO DE OBRA INDIRETA											
SIMBOLOGIA: 1- Tempo Bom 2- Chuva c/ cond. Trab. 3- Chuva s/ cond. Trab.						Gerente de Obra											
EXECUÇÃO DE MASSA ÚNICA ASSENTAMENTO DE CHAPIM						Engenheiro							1				
						Tec. de Segurança											
SERVIÇOS EXECUTADOS / OCORRÊNCIAS						Aux Adm											
						Mestre de obra							1				
						Encarregado geral											
						Hh DO DIA											
						MÃO DE OBRA DIRETA											
						Topografo											
						Auxiliar de topografia											
						Pedreiro							2				
						Ajudante Geral							2				
						Calceiteiro											
						Carpinteiro											
						Operador de Motosserra											
						Motorista											
						Montador											
						Montador/Eletricista											
						Eletricista											
						Operador de Patrol											
						Operador de Escavadeira											
						Operador de Pá carregadeira											
						Motorista de caçamba											
						Pintor											
						Serralheiro											
						Hh DO DIA											
CONSIDERAÇÕES						RESUMO DO EFETIVO											
						EFETIVO DO DIA											
						JORNADA DE TRABALHO											
						Hh DO DIA											
OBSERVAÇÕES						Hh ACUMULADO											
						EFETIVO EQUIPAMENTOS											
						TIPO							QTDE.				
						Veículo Leve											
						Caminhão Muncie											
						Caminhão Toco											
						Escavadeira											
						Pá carregadeira											
						Caçamba											
						Patrol											
						PC 200											
						Placa Vibratória											
GERENTE DE OBRA:						FISCALIZAÇÃO:											
Data: 26/06/2024						Data: 26/06/2024											

Antonio Soares Cordeiro Neto  
Engenheiro Civil  
CREA nº 051888554-2

Franklin de J. Sena  
Engenheiro Civil  
CREA nº 051888554-2



RELATÓRIO DIÁRIO DE OBRA				Data						
				S	T	Q	X	S	S	D
CLIENTE: PREFEITURA MUNICIPAL DE SANTALUZ				EFETIVO PESSOAL						
OBJETO: Contratação de empresa de engenharia para execução de obra na construção de postos de saúde do município de Santaluz/Bahia - POSTO ALGODÕES										
CONTRATO Nº 268/2022				CATEGORIA						
RDC: 005				QTDE						
RDC: 270				MÃO DE OBRA INDIRETA						
Condições Climáticas: Manhã: ( 1 ) Tarde: ( 1 ) 3-Chuva s/ cond. Trab. Noite: ( )				Gerente de Obra						
SIMBOLOGIA				Engenheiro 1						
EXECUÇÃO DE MASSA ÚNICA ASSENTAMENTO DE CHAPIM				Téc. de Segurança						
				Aux Adm						
SERVIÇOS EXECUTADOS / OCORRÊNCIAS				Mestre de obra						
				Encarregado geral 1						
				Hr DO DIA						
				MÃO DE OBRA DIRETA						
				Topografo						
				Auxiliar de topografia						
				Pedreiro 2						
				Ajudante Geral 2						
				Calceiteiro						
				Carpinteiro						
				Operador de Motosserra						
				Motorista						
				Montador						
				Montador/Eletricista						
				Eletricista						
				Operador de Patrol						
				Operador de Escavadeira						
				Operador de Pá carregadeira						
				Motorista de caçamba						
				Pintor						
				Serralheiro						
				Hr DO DIA						
CONSIDERAÇÕES				RESUMO DO EFETIVO						
				EFETIVO DO DIA						
				JORNADA DE TRABALHO						
				Hr DO DIA						
OBSERVAÇÕES				Hr ACUMULADO						
				EFETIVO EQUIPAMENTOS						
				TIPO						
				Veiculo Leva						
				Caminhão Munch						
				Caminhão Toco						
				Escavadeira						
				Pá carregadeira						
				Caçamba						
				Patrol						
				PC 200						
				Placa Vibratória						
				Hr DO DIA						
GERENTE DE OBRA:				FISCALIZAÇÃO:						
Data: 27/06/2024				Data: 27/06/2024						

  
 Antonio Soares Cordeiro Neto  
 Engenheiro Civil  
 CREA+ 051888554-2

  
 Franklin de J. Sena  
 Engenheiro Civil  
 CREA+ 051888554-2





RELATÓRIO DIÁRIO DE OBRA				Data							
				S	T	Q	Q	X	S	S	D
CLIENTE: PREFEITURA MUNICIPAL DE SANTALUZ OBJETO: Contratação de empresa de engenharia para execução de obra na construção de postos de saúde do município de Santaluz/Bahia - POSTO ALGODOES CONTRATO Nº 268/2022 RDC: 005 RDO: 271 Nota:				EFETIVO PESSOAL							
Condições Climáticas: Manhã ( 1 ) Tarde ( 1 ) 1- Tempo Bom 2- Chuva c/ cond. Trab. 3- Chuva s/ cond. Trab. SIMBOLOGIA: SERVIÇOS EXECUTADOS / OCORRÊNCIAS				CATEGORIA				QTDE			
EXECUÇÃO DE MASSA ÚNICA ASSENTAMENTO DE CHAPIM				MÃO DE OBRA INDIRETA							
				Gerente de Obra Engenheiro 1 Tec. de Segurança Aux Adm Mestre de obra Encarregado geral 1							
				MÃO DE OBRA DIRETA							
				Topografo Auxiliar de topografia Pedreiro 2 Ajudante Geral 2 Calceiteiro Carpinteiro Operador de Motosserra Motorista Montador Montador/Eletricista Eletricista Operador de Patrol Operador de Escavadeira Operador de Pá carregadeira Motorista de caçamba Pintor Serralheiro							
CONSIDERAÇÕES				RESUMO DO EFETIVO							
OBSERVAÇÕES				EFETIVO DO DIA							
				JORNADA DE TRABALHO							
				Hh DO DIA							
				Hh ACUMULADO							
				EFETIVO EQUIPAMENTOS							
				TIPO				QTDE.			
				Veículo Leve							
				Caminhão Munck							
				Caminhão Toco							
				Escavadeira							
				Pá carregadeira							
				Caçamba							
				Patrol							
				PC 200							
				Placa Vibratória							
GERENTE DE OBRA:				FISCALIZAÇÃO:							
Data: 28/06/2024				Data: 28/06/2024							

  
 Antonio Soares Cordeiro Neto  
 Engenheiro Civil  
 CREA - 051888554-2

  
 Franklin de J. Sena  
 Engenheiro Civil  
 CREA - 051888554-2



RELATÓRIO DIÁRIO DE OBRA				Data							
CLIENTE: PREFEITURA MUNICIPAL DE SANTALUZ				S	T	Q	Q	S	X	S	D
OBJETO: Contratação de empresa de engenharia para execução de obra na construção de postos de saúde do município de Santaluz/Bahia - POSTO ALGODÕES				EFETIVO PESSOAL							
CONTRATO Nº 289/2022				RDC: 005		RDC: 272		CATEGORIA		QTDE	
Condições Climáticas: Manhã: ( 1 ) Tarde: ( 1 ) Noite: ( )				1- Tempo Bom		2- Chuva c/ cond. Trab.		3- Chuva s/ cond. Trab.		MÃO DE OBRA INDIRETA	
SIMBOLOGIA				SERVIÇOS EXECUTADOS / OCORRÊNCIAS							
SEM SERVIÇO				Gerente de Obra							
				Engenheiro							
				Tec. de Segurança							
				Aux Adm							
				Mestre de obra							
				Encarregado geral							
				Hh DO DIA							
CONSIDERAÇÕES				MÃO DE OBRA DIRETA							
				Topografo							
				Auxiliar de topografia							
				Pedreiro							
				Ajudante Geral							
				Calceiteiro							
				Carpinteiro							
				Operador de Motosserra							
				Motorista							
				Montador/Eletricista							
OBSERVAÇÕES				Eletricista							
				Operador de Patrol							
				Operador de Escavadeira							
				Operador de Pá carregadeira							
				Motorista de caçamba							
				Pintor							
				Serralheiro							
				Hh DO DIA							
GERENTE DE OBRA:				RESUMO DO EFETIVO							
				EFETIVO DO DIA							
				JORNADA DE TRABALHO							
Data: 29/06/2024				Hh DO DIA							
				Hh ACUMULADO							
FISCALIZAÇÃO:				EFETIVO EQUIPAMENTOS							
				TIPO							
				QTDE							
				Veículo Leve							
				Caminhão Wunck							
				Caminhão Toco							
				Escavadeira							
				Pá carregadeira							
				Caçamba							
				Patrol							
PC 280											
Placa Vibratória											
Data: 29/06/2024				Data: 29/06/2024							

Antonio Soares Cordeiro Neto  
 Engenheiro Civil  
 CREA+ 051888554-2

Franklin de Jesus  
 Engenheiro Civil  
 CREA+ 051888554-2



RELATÓRIO DIÁRIO DE OBRA				Data						
				S	T	Q	Q	S	S	X
CLIENTE: PREFEITURA MUNICIPAL DE SANTALUZ OBJETO: Contratação de empresa de engenharia para execução de obra na construção de postos de saúde do município de Santaluz/Bahia - POSTO ALGODÓES				EFETIVO PESSOAL						
CONTRATO Nº 269/2022 RDC: 805 RDO: 273				CATEGORIA			QTDE			
Condições Climáticas: Manhã: ( 1 ) Tarde: ( 1 ) Noite: ( ) SIMBOLOGIA: 1- Tempo Bom 2- Chuva e/ cond. Trab. 3- Chuva e/ cond. Trab.				MÃO DE OBRA INDIRETA						
SEM SERVIÇO				Gerente de Obra Engenheiro Tec. de Segurança Aux Adm Mestre de obra Encarregado geral						
				Hh DO DIA						
				MÃO DE OBRA DIRETA						
				Topografo Auxiliar de topografia Pedreiro Ajudante Geral Calceiteiro Carpinteiro Operador de Motosserra Motorista Montador Montador/Eletricista Eletricista Operador de Patrol Operador de Escavadeira Operador de Pá carregadeira Motorista de caçamba Pintor Serralheiro						
				Hh DO DIA						
				RESUMO DO EFETIVO						
CONSIDERAÇÕES				EFETIVO DO DIA JORNADA DE TRABALHO Hh DO DIA Hh ACUMULADO						
OBSERVAÇÕES				EFETIVO EQUIPAMENTOS						
				TIPO			QTDE.			
				Veículo Lave Caminhão Munch Caminhão Toco Escavadeira Pá carregadeira Caçamba Patrol PC 200 Placa Vibratória						
GERENTE DE OBRA:				FISCALIZAÇÃO:						
Data: 30/06/2024				Data: 30/06/2024						

Antonio Soares Cordeiro Neto  
 Engenheiro Civil  
 CREA+ 051888554-2

Franklin de J. Sena



RELATÓRIO DIÁRIO DE OBRA						Data									
CLIENTE: PREFEITURA MUNICIPAL DE SANTALUZ						X									
OBJETO: Contratação de empresa de engenharia para execução de obra na construção de postos de saúde do município de Santaluz/Bahia - POSTO ALGODOÕES						S	T	Q	Q	S	S	D	EFETIVO PESSOAL		
CONTRATO Nº 268/2022						RDC: 005			RDO: 273			CATEGORIA		QTDE	
Condições Climáticas: Manhã ( 1 ) Tarde ( 1 ) Noite ( )						MÃO DE OBRA INDIRETA									
SIMBOLOGIA						Gerente de Obra									
SERVIÇOS EXECUTADOS / OCORRÊNCIAS						Engenheiro									
ASSENTAMENTO DE CHAPIM						Tec. de Segurança									
ARMAÇÃO DA LAJE						Aux Adm									
						Mestre de obra									
						Encarregado geral									
						Hh DO DIA									
						MÃO DE OBRA DIRETA									
						Topógrafo									
						Auxiliar de topografia									
						Pedreiro									
						Ajudante Geral									
						Carpinteiro									
						Operador de Motosserra									
						Motorista									
						Montador									
						Montador/Eletricista									
						Eletricista									
						Operador de Patrol									
						Operador de Escavadeira									
						Operador de Pá carregadeira									
						Motorista de caçamba									
						Pintor									
						Serralheiro									
						Hh DO DIA									
CONSIDERAÇÕES						RESUMO DO EFETIVO									
						EFETIVO DO DIA									
						JORNADA DE TRABALHO									
						Hh DO DIA									
						Hh ACUMULADO									
OBSERVAÇÕES						EFETIVO EQUIPAMENTOS									
						TIPO									
						QTDE.									
						Veículo Leve									
						Caminhão Blindado									
						Caminhão Toco									
						Escavadeira									
						Pá carregadeira									
						Caçamba									
						Patrol									
						PC 200									
						Placa Vibratória									
GERENTE DE OBRA:						FISCALIZAÇÃO:									
Data: 01/07/2024						Data: 01/07/2024									

Antonio Soares Cordeiro Neto  
 Engenheiro Civil  
 CREA - 051888554-2

Franklin de J. Sena  
 Engenheiro Civil  
 CREA - 051888554-2





RELATÓRIO DIÁRIO DE OBRA				Data								
				S	X							
				T		Q	Q	S	S	D		
CLIENTE: PREFEITURA MUNICIPAL DE SANTALUZ OBJETO: Contratação de empresa de engenharia para execução de obra na construção de postos de saúde do município de Santaluz/Bahia - POSTO ALGODÕES				EFETIVO PESSOAL								
CONTRATO Nº 269/2022 RDC: 005 RDO: 274 Condições Climáticas: Manhã ( 1 ) Tarde ( 1 ) Noite ( )				CATEGORIA				QTDE				
SIMBOLOGIA 1- Tempo Bom 2- Chuva al cond. Trab. 3- Chuva al cond. Trab. SERVIÇOS EXECUTADOS / OCORRÊNCIAS				MÃO DE OBRA INDIRETA								
ASSENTAMENTO DE CHAPIM CONCRETAGEM DA LAJE				Gerente de Obra								
				Engenheiro 1								
				Téc. de Segurança								
				Aux Adm								
				Mestre de obra								
				Encarregado geral 1								
				Hh DO DIA								
								MÃO DE OBRA DIRETA				
				Topografo								
				Auxiliar de topografia								
				Pedreiro 2								
				Ajudante Geral 2								
				Calceiteiro								
				Carpinteiro								
				Operador de Motosserra								
				Motorista								
				Montador								
				Montador/Eletricista								
				Eletricista								
				Operador de Patrol								
				Operador de Escavadeira								
				Operador de Pá carregadeira								
				Motorista de caçamba								
				Pintor								
				Serralheiro								
				Hh DO DIA								
CONSIDERAÇÕES				RESUMO DO EFETIVO								
				EFETIVO DO DIA								
				JORNADA DE TRABALHO								
				Hh DO DIA								
				Hh ACUMULADO								
OBSERVAÇÕES				EFETIVO EQUIPAMENTOS								
				TIPO				QTDE				
				Veículo Leve								
				Caminhão Muncck								
				Caminhão Toco								
				Escavadeira								
				Pá carregadeira								
				Caçamba								
				Patrol								
				PC 200								
				Placa Vibratória								
GERENTE DE OBRA:				FISCALIZAÇÃO:								
Data: 02/07/2024				Data: 02/07/2024								

  
 Antonio Soares Cordeiro Neto  
 Engenheiro Civil  
 CREA + 051888554-2

  
 Franklin de J. Sena  
 Engenheiro Civil



RELATÓRIO DIÁRIO DE OBRA						Data											
CLIENTE: PREFEITURA MUNICIPAL DE SANTALUZ OBJETO: Contratação de empresa de engenharia para execução de obra na construção de postos de saúde do município de Santaluz/Bahia - POSTO ALGODÕES CONTRATO Nº 269/2022 RDC: 005 RDC: 275						S	T	X	Q	Q	S	S	D				
						EFETIVO PESSOAL							CATEGORIA		QTDE		
Condições Climáticas: Manhã ( 1 ) Tarde ( 1 ) Nota: ( ) SIMBOLOGIA 1- Tempo Bom 2- Chuva c/ cond. Trab. 3- Chuva a/ cond. Trab.						MAO DE OBRA INDIRETA											
SERVIÇOS EXECUTADOS / OCORRENCIAS  INSTALAÇÃO DE TESOURAS METALICAS EXECUÇÃO DE TRAMA DE AÇO COMPLETA						Gerente de Obra						1					
						Engenheiro											
						Tec. de Segurança											
						Aux Adm											
						Mestre de obra											
						Encarregado geral						1					
						Hh DO DIA											
						MAO DE OBRA DIRETA											
						Topografo											
						Auxiliar de topografia											
						Pedreiro						2					
						Ajudante Geral						2					
						Caloteiro											
						Carpinteiro											
						Operador de Motosserra											
Motorista																	
Montador																	
Montador/Eletricista																	
Eletricista																	
Operador de Patrol																	
Operador de Escavadeira																	
Operador de Pá carregadeira																	
Motorista de caçamba																	
Pintor																	
Serralheiro																	
Hh DO DIA																	
CONSIDERAÇÕES						RESUMO DO EFETIVO											
						EFETIVO DO DIA											
						JORNADA DE TRABALHO											
						Hh DO DIA											
OBSERVAÇÕES						Hh ACUMULADO											
						EFETIVO EQUIPAMENTOS											
						TIPO						QTDE.					
						Veículo Leve											
						Caminhão Munk											
						Caminhão Toco											
						Escavadeira											
						Pá carregadeira											
						Caçamba											
						Patrol											
						PC 200											
Placa Vibratória																	
GERENTE DE OBRA:						FISCALIZAÇÃO:											
Data: 03/07/2024						Data: 03/07/2024											

Antonio Soares Cordeiro Neto  
 Engenheiro Civil  
 CREA-051888554-2

Franklin de J. Souza  
 Engenheiro Civil



RELATÓRIO DIÁRIO DE OBRA						Data						
						S	T	Q	Q	S	S	D
CLIENTE: PREFEITURA MUNICIPAL DE SANTALUZ						EFETIVO PESSOAL						
OBJETO: Contratação de empresa de engenharia para execução de obra na construção de postos de saúde do município de Santaluz/Bahia - POSTO ALGODOES												
CONTRATO Nº 269/2022						CATEGORIA						
RDC: 005						MAO DE OBRA INDIRETA						
RDC: 276						QTDE						
Condições Climáticas: Manhã ( 1 ) Tarde ( 1 ) Notas: ( )						Gerente de Obra						
SIMBOLOGIA						Engenheiro 1						
1- Tempo Bom 2- Chuva e/ cond. Trab. 3- Chuva e/ cond. Trab.						Tec. de Segurança						
SERVIÇOS EXECUTADOS / OCORRENCIAS						Aux Adm						
INSTALAÇÃO DE TESOURAS METALICAS EXECUÇÃO DE TRAMA DE AÇO COMPLETA						Mestre de obra						
						Encarregado geral 1						
Hh DO DIA						MAO DE OBRA DIRETA						
						Topografo						
						Auxiliar de topografia 2						
						Pedreiro 2						
						Ajudante Geral						
						Calceiro						
						Carpinteiro						
						Operador de Motosserra						
						Motorista						
						Montador/Eletricista						
						Eletricista						
						Operador de Patrol						
						Operador de Escavadeira						
						Operador de Pá carregadeira						
						Motorista de caçamba						
						Hh DO DIA						
CONSIDERAÇÕES						RESUMO DO EFETIVO						
						EFETIVO DO DIA						
						JORNADA DE TRABALHO						
						Hh DO DIA						
OBSERVAÇÕES						Hh ACUMULADO						
						EFETIVO EQUIPAMENTOS						
						TIPO						
						QTDE.						
						Veiculo Leve						
						Caminhão Munck						
						Caminhão Toco						
						Escavadeira						
						Pá carregadeira						
						Caçamba						
						Patrol						
PC 280												
Placa Vibratória												
GERENTE DE OBRA:						FISCALIZAÇÃO:						
Data: 04/07/2024						Data: 04/07/2024						

  
**Antonio Soares Cordeiro Neto**  
 Engenheiro Civil  
 CREA+ 051888554-2

  
**Franklin de S. Sena**  
 Engenheiro Civil



RELATÓRIO DIÁRIO DE OBRA					Data							
					S	T	Q	Q	X	S	S	D
CLIENTE: PREFEITURA MUNICIPAL DE SANTALUZ					EFETIVO PESSOAL							
OBJETO: Contratação de empresa de engenharia para execução de obra na construção de postos de saúde do município de Santaluz/Bahia - POSTO ALGODOES												
CONTRATO Nº 289/2022					CATEGORIA							
RDC: 005					QTDE							
RDO: 277					MÃO DE OBRA INDIRETA							
Condições Climáticas: Manhã ( 1 ) Tarde ( 1 ) Noite ( )					Gerente de Obra							
SIMBOLOGIA: 1- Tempo Bom 2- Chuva c/ cond. Trab. 3- Chuva s/ cond. Trab.					Engenheiro 1							
SERVIÇOS EXECUTADOS / OCORRÊNCIAS					Tec. de Segurança							
					Aux Adm							
ASSENTAMENTO DE TELHAS TERMOACUSTICA INSTALAÇÃO DE CALHA COLOCAÇÃO DE RUFO					Mestre de obra							
					Encarregado geral 1							
CONSIDERAÇÕES					MÃO DE OBRA DIRETA							
					Topografo							
					Auxiliar de topografia							
					Pedreiro 2							
					Ajudante Geral 2							
					Calceiteiro							
					Carpinteiro							
					Operador de Motosserra							
					Motorista							
					Montador							
OBSERVAÇÕES					Montador/Eletricista							
					Eletricista							
					Operador de Patrol							
					Operador de Escavadeira							
					Operador de Pá carregadeira							
					Motorista de caçamba							
					Pintor							
					Serralheiro							
GERENTE DE OBRA:					RESUMO DO EFETIVO							
					EFETIVO DO DIA							
					JORNADA DE TRABALHO							
FISCALIZAÇÃO:					Hh DO DIA							
					Hh ACUMULADO							
					EFETIVO EQUIPAMENTOS							
Data: 05/07/2024					TIPO							
					Veículo Leve							
					Caminhão Munck							
					Caminhão Toco							
					Escavadeira							
					Pá carregadeira							
					Caçamba							
					Patrol							
					PC 200							
					Placa Vibratória							
Data: 05/07/2024					Data: 05/07/2024							

  
 Antonio Soares Cordeiro Neto  
 Engenheiro Civil  
 CREA+ 051888554-2

  
 Franklin de S. Sena  
 Engenheiro Civil  
 CREA+ 051888554-2





RELATÓRIO DIÁRIO DE OBRA				Data							
CUENTE: PREFEITURA MUNICIPAL DE SANTALUZ OBJETO: Contratação de empresa de engenharia para execução de obra na construção de postos de saúde do município de Santaluz/Bahia - POSTO ALGODÕES				S	T	Q	Q	S	X	S	D
CONTRATO Nº 269/2022 RDC: 005 RDC: 278				EFETIVO PESSOAL							
Condições Climáticas: Manhã ( 1 ) Tarde ( 1 ) Noite ( ) SIMBOLOGIA 1- Tempo Bom 2- Chuva c/ cond. Trab. 3- Chuva s/ cond. Trab.				CATEGORIA QTDE							
SEM SERVIÇO				MÃO DE OBRA INDIRETA							
				Gerente de Obra Engenheiro Tec. de Segurança Aux Adm Mestre de obra Encarregado geral							
CONSIDERAÇÕES				MÃO DE OBRA DIRETA							
				Topografo Auxiliar de topografia Pedreiro Ajudante Geral Caloteiro Carpinteiro Operador de Motosserra Motorista Montador Montador/Eletricista Eletricista Operador do Patrol Operador de Escavadeira Operador de Pá carregadeira Motorista de caçamba Pintor Serralheiro							
OBSERVAÇÕES				RESUMO DO EFETIVO							
				EFETIVO DO DIA JORNADA DE TRABALHO Hh DO DIA Hh ACUMULADO							
GERENTE DE OBRA: Data: 06/07/2024				FISCALIZAÇÃO: Data: 06/07/2024							
				EFETIVO EQUIPAMENTOS							
				TIPO QTDE. Veículo Lavo Caminhão Munck Caminhão Toco Escavadeira Pá carregadeira Caçamba Patrol PC 200 Placa Vibratória							

  
 Antonio Soares Cordeiro Neto  
 Engenheiro Civil  
 CREA+ 051888554-2

  
 Franklin de J. Sena  
 Engenheiro Civil  
 CREA+ 051888554-2





RELATÓRIO DIÁRIO DE OBRA				Data								
				X								
				S	T	Q	Q	S	S	D		
CUENTE: PREFEITURA MUNICIPAL DE SANTALUZ OBJETO: Contratação de empresa de engenharia para execução de obra na construção de postos de saúde do município de Santaluz/Bahia - POSTO ALGODOES CONTRATO N° 289/2022 RDC: 005 RDC: 200 Condições Climáticas: Manhã: ( 1 ) Tarde: ( 1 ) Noite: ( ) SIMBOLOGIA: 1- Tempo Bom 2- Chuva c/ cond. Trab. 3- Chuva s/ cond. Trab.				EFETIVO PESSOAL CATEGORIA MAO DE OBRA INDIRETA QTDE Gerente de Obra Engenheiro 1 Tec. de Segurança Aux Adm Mestre de obra Encarregado geral 1 Hh DO DIA MAO DE OBRA DIRETA Topografo Auxiliar de topografia Pedreiro 2 Ajudante Geral 2 Cabeleiro Carpinteiro Operador de Motosserra Motorista Montador Montador/Eletricista Eletricista Operador de Patrol Operador de Escavadeira Operador de Pá carregadeira Motorista de caçamba Pintor Serralheiro Hh DO DIA RESUMO DO EFETIVO EFETIVO DO DIA JORNADA DE TRABALHO Hh DO DIA Hh ACUMULADO EFETIVO EQUIPAMENTOS TIPO QTDE. Veiculo Lave Caminhão Muncck Caminhão Toco Escavadeira Pá carregadeira Caçamba Patrol PC 200 Placa Vibratória								
INSTALAÇÃO ELÉTRICA APLICAÇÃO DE SELADOR												
CONSIDERAÇÕES												
OBSERVAÇÕES												
GERENTE DE OBRA:				FISCALIZAÇÃO:								
Data: 08/07/2024				Data: 08/07/2024								

Antonio Soares Cordeiro Neto  
 Engenheiro Civil  
 CREA-051888554-2

Franklin de J. Sena  
 Engenheiro  
 CREA-051888554-2







RELATÓRIO DIÁRIO DE OBRA						Data							
						S	T	X	Q	Q	S	S	D
CUENTE: PREFEITURA MUNICIPAL DE SANTALUZ OBJETO: Contratação de empresa de engenharia para execução de obra na construção de postos de saúde do município de Santaluz/Bahia - POSTO ALGODÕES CONTRATO Nº 288/2022      RDC: 005      RDC: 282						EFETIVO PESSOAL							
Condições Climáticas: Manhã ( 1 )      Tarde ( 1 )      Nota:						CATEGORIA      QTDE							
SIMBOLOGIA      1- Tempo Bom      2 - Chuva c/ cond. Trab.      3- Chuva s/ cond. Trab.						MÃO DE OBRA INDIRECTA							
INSTALAÇÃO ELÉTRICA APLICAÇÃO DE SELADOR						Gerente de Obra Engenheiro      1 Tec. de Segurança Aux Adm Mestre de obra Encarregado geral      1							
						MÃO DE OBRA DIRETA							
						Topógrafo Auxiliar de topografia      2 Pedreiro      2 Ajudante Geral Calçateiro Carpinteiro Operador de Motosserra Motorista Montador Montador/Eletricista Eletricista Operador de Patrol Operador de Escavadeira Operador de Pá carregadeira Motorista de caçamba Pintor Serralheiro							
						Hh DO DIA							
CONSIDERAÇÕES						RESUMO DO EFETIVO							
						EFETIVO DO DIA JORNADA DE TRABALHO Hh DO DIA Hh ACUMULADO							
						EFETIVO EQUIPAMENTOS							
OBSERVAÇÕES						TIPO      QTDE Veículo Leva Caminhão Munch Caminhão Toco Escavadeira Pá carregadeira Caçamba Patrol PC 200 Placa Vibratória							
						Hh DO DIA							
GERENTE DE OBRA:						FISCALIZAÇÃO:							
Data: 19/07/2024						Data: 19/07/2024							

  
 Franklin de J. Sena  
 Engenheiro Civil  
 CREA-BA 05188554-2

  
 Antonio Soares Cordeiro Neto  
 Engenheiro Civil  
 CREA-BA 05188554-2



RELATÓRIO DIÁRIO DE OBRA				Data								
				S	T	Q	Q	X	S	S	D	
CLIENTE: PREFEITURA MUNICIPAL DE SANTALUZ				EFETIVO PESSOAL								
OBJETO: Contratação de empresa de engenharia para execução de obra na construção de postos de saúde do município de Santaluz/Bahia - POSTO ALGODÕES				CATEGORIA								
CONTRATO Nº 268/2022				RDC: 005		RDC: 283		QTDE				
Condições Climáticas: Manhã ( 1 ) Tarde ( 1 )				MAO DE OBRA INDIRETA								
SIMBOLOGIA: 1- Tempo Bom 2- Chuva al cond. Trab. 3- Chuva al cond. Trab. Nota: ( )				SERVIÇOS EXECUTADOS / OCORRÊNCIAS								
INSTALAÇÃO ELÉTRICA APLICAÇÃO DE SELADOR				Gerente de Obra								
				Engenheiro 1								
				Tec. de Segurança								
				Aux Adm								
				Mestre de obra								
				Encarregado geral 1								
				Hh DO DIA								
								MAO DE OBRA DIRETA				
				Topografo								
				Auxiliar de topografia								
				Padreiro 2								
				Ajudante Geral 2								
				Calceiro								
				Carpinteiro								
				Operador de Motosserra								
				Motorista								
				Montador								
				Montador/Eletricista								
				Eletricista								
				Operador de Petrol								
				Operador de Escavadeira								
				Operador de Pá carregadeira								
				Motorista de caçamba								
				Pintor								
				Serralheiro								
				Hh DO DIA								
CONSIDERAÇÕES				RESUMO DO EFETIVO								
				EFETIVO DO DIA								
				JORNADA DE TRABALHO								
				Hh DO DIA								
				Hh ACUMULADO								
OBSERVAÇÕES				EFETIVO EQUIPAMENTOS								
				TIPO				QTDE.				
				Veiculo Leve								
				Caminhão Muck								
				Caminhão Toco								
				Escavadeira								
				Pá carregadeira								
				Caçamba								
				Petrol								
				PC 208								
				Placa Vibratória								
GERENTE DE OBRA:				FISCALIZAÇÃO:								
Data: 11/07/2024				Data: 11/07/2024								

Antonio Soares Cordeiro Neto  
Engenheiro Civil  
CREA+ 051888554-2

Franklin de Jesus  
Engenheiro Civil  
CREA+ 051888554-2



RELATÓRIO DIÁRIO DE OBRA						Data							
CLIENTE: PREFEITURA MUNICIPAL DE SANTALUZ OBJETO: Contratação de empresa de engenharia para execução de obra na construção de postos de saúde do município de Santaluz/Bahia - POSTO ALGODÕES CONTRATO Nº 268/2022 RDC: 005 RDO: 284						S	T	Q	Q	X	S	S	D
						EFETIVO PESSOAL							CATEGORIA
Condições Climáticas: Manhã: ( 1 ) Tarde: ( 1 ) Noite: ( ) SIMBOLOGIA: 1- Tempo Bom 2- Chuva c/ cond. Trab. 3- Chuva s/ cond. Trab.						MAO DE OBRA INDIRETA							
SERVIÇOS EXECUTADOS / OCORRÊNCIAS  INSTALAÇÃO ELÉTRICA APLICAÇÃO DE SELADOR						Gerente de Obra							
						Engenheiro						1	
						Tec. de Segurança							
						Aux Adm							
						Mestre de obra							
						Encarregado geral						1	
						MAO DE OBRA DIRETA							
						Topografo							
						Auxiliar de topografia							
						Podreiro						2	
						Ajudante Geral						2	
						Caboeteiro							
						Carpinteiro							
						Operador de Motosserra							
						Motorista							
						Montador							
						Montador/Eletricista							
						Eletricista							
						Operador de Patrol							
						Operador de Escavadeira							
						Operador de Pá carregadeira							
						Motorista de caçamba							
						Pintor							
						Serralheiro							
						RESUMO DO EFETIVO							
						EFETIVO DO DIA							
						JORNADA DE TRABALHO							
						Hh DO DIA							
						Hh ACUMULADO							
OBSERVAÇÕES						EFETIVO EQUIPAMENTOS							
						TIPO						QTDE.	
						Veiculo Leve							
						Caminhão Muncik							
						Caminhão Toco							
						Escavadeira							
						Pá carregadeira							
						Caçamba							
						Patrol							
PC 200													
Placa Vibratória													
GERENTE DE OBRA:						FISCALIZAÇÃO:							
Data: 12/07/2024						Data: 12/07/2024							

  
**Franklin de J. Fena**  
 Engenheiro Civil  
 CREA - 051888554-2

  
**Antonio Soares Cordeiro Neto**  
 Engenheiro Civil  
 CREA - 051888554-2



RELATÓRIO DIÁRIO DE OBRA				Data							
				S	T	Q	Q	S	X	S	D
CLIENTE: PREFEITURA MUNICIPAL DE SANTALUZ OBJETO: Contratação de empresa de engenharia para execução de obra na construção de postos de saúde do município de Santaluz/Bahia - POSTO ALGODÕES CONTRATO Nº 266/2022 RDC: 005 RDO: 285				EFETIVO PESSOAL							
Condições Climáticas: Manhã: ( 1 ) Tarde: ( 1 ) Noite: ( ) SIMBOLOGIA 1- Tempo Bom 2- Chuva c/ cond. Trab. 3- Chuva s/ cond. Trab.				CATEGORIA				QTDE			
SEM SERVIÇO				MÃO DE OBRA INDIRETA							
				Gerente de Obra Engenheiro Tec. de Segurança Aux Adm Mestre de obra Encarregado geral							
				Hh DO DIA							
				MÃO DE OBRA DIRETA							
				Topografo Auxiliar de topografia Pedreiro Ajudante Geral Calceiteiro Carpinteiro Operador de Motosserra Motorista Montador Montador/Eletricista Eletricista Operador de Patrol Operador de Escavadeira Operador de Pá carregadeira Motorista de caçamba Pintor Serralheiro							
				Hh DO DIA							
CONSIDERAÇÕES				RESUMO DO EFETIVO							
				EFETIVO DO DIA JORNADA DE TRABALHO Hh DO DIA Hh ACUMULADO							
OBSERVAÇÕES				EFETIVO EQUIPAMENTOS							
				TIPO				QTDE			
				Veiculo Lave Caminhão Muncik Caminhão Toco Escavadeira Pá carregadeira Caçamba Patrol PC 200 Placa Vibratória							
GERENTE DE OBRA:				FISCALIZAÇÃO:							
Data: 13/07/2024				Data: 13/07/2024							

  
 Franklin de J. Sosa  
 Engenheiro Civil  
 CREA - 051888554-2

  
 Antonio Soares Cordeiro Neto  
 Engenheiro Civil  
 CREA - 051888554-2





RELATÓRIO DIÁRIO DE OBRA				Data						
				S	T	Q	Q	S	S	X
CLIENTE: PREFEITURA MUNICIPAL DE SANTALUZ				EFETIVO PESSOAL						
OBJETO: Contratação de empresa de engenharia para execução de obra na construção de postos de saúde do município de Santaluz/Bahia - POSTO ALGODOES										
CONTRATO Nº 289/2022				RDO: 005		RDO: 286				
Condições Climáticas: Manhã: ( 1 ) Tarde: ( 1 ) Noite: ( )				CATEGORIA						
SIMBOLOGIA: 1 - Tempo Bom 2 - Chuva c/ cond. Trab. 3 - Chuva s/ cond. Trab.				MAO DE OBRA INDIRETA						
SEM SERVIÇO				Gerente de Obra						
				Engenheiro						
				Tec. de Segurança						
				Aux Adm						
				Mestre de obra						
				Encarregado geral						
				Hh DO DIA						
				MAO DE OBRA DIRETA						
				Topografo						
				Auxiliar de topografia						
				Pedreiro						
				Ajudante Geral						
				Calceiro						
				Carpinteiro						
				Operador de Motosserra						
				Motorista						
				Montador						
Montador/Eletricista										
Eletricista										
Operador de Patrol										
Operador de Escavadeira										
Operador de Pá carregadeira										
Motorista de caçamba										
Pintor										
Serralheiro										
Hh DO DIA										
CONSIDERAÇÕES				RESUMO DO EFETIVO						
				EFETIVO DO DIA						
				JORNADA DE TRABALHO						
				Hh DO DIA						
OBSERVAÇÕES				Hh ACUMULADO						
				EFETIVO EQUIPAMENTOS						
				TIPO						
				QTDE.						
				Veículo Leve						
				Caminhão Munck						
				Caminhão Toco						
				Escavadeira						
				Pá carregadeira						
				Caçamba						
				Patrol						
PC 200										
Placa Vibratória										
GERENTE DE OBRA:				FISCALIZAÇÃO:						
Data: 14/07/2024				Data: 14/07/2024						

Franklin de Jesus

Engenheiro Civil

Antonio Soares Cordeiro Neto  
Engenheiro Civil  
CREA+ 051888554-2



RELATÓRIO DIÁRIO DE OBRA				Data								
				X								
				S	T	Q	Q	S	S	S	D	
CLIENTE: PREFEITURA MUNICIPAL DE SANTALUZ OBJETO: Contratação de empresa de engenharia para execução de obra na construção de postos de saúde do município de Santaluz/Bahia - POSTO ALGODÕES CONTRATO Nº 289/2022 RDC: 005 RDO: 287				EFETIVO PESSOAL								
Condições Climáticas: Manhã: ( 1 ) Tarde: ( 1 ) Noite: ( ) 1- Tempo Bom 2 - Chuva c/ cond. Trab. 3- Chuva s/ cond. Trab.				CATEGORIA MÃO DE OBRA INDIRETA QTDE								
SIMBOLOGIA				MÃO DE OBRA DIRETA								
SERVIÇOS EXECUTADOS / OCORRENCIAS INSTALAÇÃO ELÉTRICA APLICAÇÃO DE SELADOR EMASSAMENTO DAS PAREDES				Gerente de Obra Engenheiro 1 Tec. de Segurança Aux Adm Mestre de obra Encarregado geral 1 Topógrafo Auxiliar de topografia 2 Pedreiro 2 Ajudante Geral Calceiteiro Carpinteiro Operador de Motosserra Motorista Montador Montador/Eletricista Eletricista Operador de Patrol Operador de Escavadeira Operador de Pá carregadeira Motorista de caçamba Pintor Serralheiro								
CONSIDERAÇÕES				RESUMO DO EFETIVO								
OBSERVAÇÕES				EFETIVO DO DIA JORNADA DE TRABALHO Hh DO DIA Hh ACUMULADO								
				EFETIVO EQUIPAMENTOS								
				TIPO QTDE. Veiculo Leve Caminhão MuncK Caminhão Toco Escavadeira Pá carregadeira Caçamba Patrol PC 200 Placa Vibratória								
GERENTE DE OBRA:				FISCALIZAÇÃO:								
Data: 15/07/2024				Data: 15/07/2024								

Antonio Soares Cordeiro Neto  
 Engenheiro Civil  
 CREA - 051888554-2

Marcelino de J. Sena  
 Engenheiro Civil  
 CREA - 051888554-2



RELATÓRIO DIÁRIO DE OBRA						Data							
						S	X	T	Q	Q	S	S	D
<b>CLIENTE:</b> PREFEITURA MUNICIPAL DE SANTALUZ <b>OBJETO:</b> Contratação de empresa de engenharia para execução de obra na construção de postos de saúde do município de Santaluz/Bahia - POSTO ALGODOES <b>CONTRATO N°</b> 269/2022 <b>RDO:</b> 005 <b>RDO:</b> 288						<b>EFETIVO PESSOAL</b> <b>CATEGORIA</b> <b>QTDE</b> <b>MÃO DE OBRA INDIRETA</b> Gerente de Obra Engenheiro      1 Tec. de Segurança Aux Adm Mestre de obra Encarregado geral      1							
<b>SIMBOLOGIA</b> Condições Climáticas: Manhã ( 1 )      Tarde ( 1 )      Noite ( ) 1- Tempo Bom    2- Chuva c/ cond. Trab.    3- Chuva s/ cond. Trab. <b>SERVIÇOS EXECUTADOS / OCORRÊNCIAS</b> INSTALAÇÃO ELÉTRICA APLICAÇÃO DE SELADOR EMASSAMENTO DAS PAREDES						<b>MÃO DE OBRA DIRETA</b> Topografo Auxiliar de topografia      2 Pedreiro      2 Ajudante Geral Caloteiro Carpinteiro Operador de Motosserra Motorista Montador Montador/Eletricista Eletricista Operador de Patrol Operador de Escavadeira Operador de Pá carregadeira Motorista de caçamba Pintor Serralheiro							
<b>CONSIDERAÇÕES</b>						<b>RESUMO DO EFETIVO</b>							
						EFETIVO DO DIA JORNADA DE TRABALHO Hh DO DIA Hh ACUMULADO							
<b>OBSERVAÇÕES</b>						<b>EFETIVO EQUIPAMENTOS</b>							
						TIPO      QTDE. Veiculo Leve Caminhão MuncK Caminhão Toco Escavadeira Pá carregadeira Caçamba Patrol PC 200 Placa Vibratória							
<b>GERENTE DE OBRA:</b>						<b>FISCALIZAÇÃO:</b>							
Data: 16/07/2024						Data: 16/07/2024							

*Franklin de Jesus*  
 Engenheiro Civil  
 CREA 11.148/2019-1

*AS*  
 Antonio Soares Cordeiro Neto  
 Engenheiro Civil  
 CREA 051888554-2



RELATÓRIO DIÁRIO DE OBRA				Data							
				S	T	X	Q	Q	S	S	D
CLIENTE: PREFEITURA MUNICIPAL DE SANTALUZ OBJETO: Contratação de empresa de engenharia para execução de obra na construção de postos de saúde do município de Santaluz/Bahia - POSTO ALGODÕES CONTRATO Nº 269/2022 RDC: 005 RDC: 289				EFETIVO PESSOAL							
Condições Climáticas: Manhã: ( 1 ) Tarde: ( 1 ) Noite: ( ) 1- Tempo Bom 2- Chuva c/ cond. Trab. 3- Chuva s/ cond. Trab.				CATEGORIA				QTDE			
SIMBOLOGIA				MÃO DE OBRA INDIRETA							
SERVIÇOS EXECUTADOS / OCORRÊNCIAS				Gerente de Obra Engenheiro 1 Tec. de Segurança Aux Adm Mestre de obra Encarregado geral 1							
INSTALAÇÃO ELÉTRICA APLICAÇÃO DE SELADOR EMASSAMENTO DAS PAREDES				Hh DO DIA MÃO DE OBRA DIRETA Topografo Auxiliar de topografia Pedreiro 2 Ajudante Geral 2 Calceiro Carpinteiro Operador de Motosserra Motorista Montador Montador/Eletricista Eletricista Operador de Patrol Operador de Escavadeira Operador de Pá carregadeira Motorista de caçamba Pintor Serralheiro							
CONSIDERAÇÕES				RESUMO DO EFETIVO							
				EFETIVO DO DIA JORNADA DE TRABALHO Hh DO DIA Hh ACUMULADO							
OBSERVAÇÕES				EFETIVO EQUIPAMENTOS							
				TIPO				QTDE			
				Veiculo Leve Caminhão Munck Caminhão Toco Escavadeira Pá carregadeira Caçamba Patrol PC 200 Placa Vibratória							
GERENTE DE OBRA:				FISCALIZAÇÃO:							
Data: 17/07/2024				Data: 17/07/2024							

  
 Franklin de J. Cordeiro  
 Engenheiro Civil  
 CREA 051888554-2

  
 Antonio Soares Cordeiro Neto  
 Engenheiro Civil  
 CREA 051888554-2





RELATÓRIO DIÁRIO DE OBRA				Data							
				S	T	Q	X	S	S	D	
CLIENTE: PREFEITURA MUNICIPAL DE SANTALUZ				EFETIVO PESSOAL							
OBJETO: Contratação de empresa de engenharia para execução de obra na construção de postos de saúde do município de Santaluz/Bahia - POSTO ALGODOES											
CONTRATO N° 268/2022				RDC: 005		RDO: 290		CATEGORIA			
Condições Climáticas: Manhã: ( 1 ) Tarde: ( 1 ) Noite: ( )				MAO DE OBRA INDIRETA							
SIMBOLOGIA: 1- Tempo Bom 2- Chuva c/ cond. Trab. 3- Chuva s/ cond. Trab.				Gerente de Obra							
INSTALAÇÃO ELÉTRICA APLICAÇÃO DE SELADOR EMASSAMENTO DAS PAREDES				SERVIÇOS EXECUTADOS / OCORRÊNCIAS							
				Engenheiro 1							
				Tec. de Segurança							
				Aux Adm							
				Mestre de obra							
				Encarregado geral 1							
				Hh DO DIA							
				MAO DE OBRA DIRETA							
				Topografo							
				Auxiliar de topografia							
				Pedreiro 2							
				Ajudante Geral 2							
				Calceteiro							
				Carpinteiro							
				Operador de Motosserra							
				Motorista							
				Montador							
				Montador/Eletricista							
				Eletricista							
				Operador de Patrol							
				Operador de Escavadeira							
				Operador de Pá carregadeira							
				Motorista de caçamba							
				Pintor							
				Serralheiro							
				Hh DO DIA							
CONSIDERAÇÕES				RESUMO DO EFETIVO							
				EFETIVO DO DIA							
				JORNADA DE TRABALHO							
				Hh DO DIA							
				Hh ACUMULADO							
OBSERVAÇÕES				EFETIVO EQUIPAMENTOS							
				TIPO							
				QTD.							
				Veículo Leve							
				Caminhão Munch							
				Caminhão Yoco							
				Escavadeira							
				Pá carregadeira							
				Caçamba							
				Patrol							
				PC 200							
				Placa Vibratória							
GERENTE DE OBRA:				FISCALIZAÇÃO:							
Data: 18/07/2024				Data: 18/07/2024							

Antonio Soares Cordeiro Neto  
Engenheiro Civil  
CREA - 051888554-2

Franklin de J. Sena  
Engenheiro Civil  
CREA - 051888554-2



RELATÓRIO DIÁRIO DE OBRA				Data							
CLIENTE: PREFEITURA MUNICIPAL DE SANTALUZ				S	T	Q	Q	X	S	S	D
OBJETO: Contratação de empresa de engenharia para execução de obra na construção de postos de saúde do município de Santaluz/Bahia - POSTO ALGODÕES				EFETIVO PESSOAL							
CONTRATO Nº 269/2023				RDC: 005		RDC: 291					
Condições Climáticas: Manhã: ( 1 ) Tarde: ( 1 ) Noite: ( )				CATEGORIA		QTDE					
SIMBOLOGIA: 1- Tempo Bom 2- Chuva c/ cond. Trab. 3- Chuva s/ cond. Trab.				MAO DE OBRA INDIRETA							
SERVIÇOS EXECUTADOS / OCORRÊNCIAS				Gerente de Obra							
				Engenheiro 1							
INSTALAÇÃO ELÉTRICA APLICAÇÃO DE SELADOR EMASSAMENTO DAS PAREDES				Tec. de Segurança							
				Aux Adm							
				Mestre de obra							
				Encarregado geral 1							
				Hh DO DIA							
CONSIDERAÇÕES				MAO DE OBRA DIRETA							
				Topografo							
				Auxiliar de topografo							
				Pedreiro 2							
				Ajudante Geral 2							
				Calceiteiro							
				Carpinteiro							
				Operador de Motosserra							
				Motorista							
				Montador							
OBSERVAÇÕES				Montador/Eletricista							
				Eletricista							
				Operador de Patrol							
				Operador de Escavadeira							
				Operador de Pá carregadeira							
				Motorista de caçamba							
				Pintor							
				Serralheiro							
				Hh DO DIA							
RESUMO DO EFETIVO				EFETIVO DO DIA							
				JORNADA DE TRABALHO							
				Hh DO DIA							
RESUMO DO EFETIVO				Hh ACUMULADO							
RESUMO DO EFETIVO				EFETIVO EQUIPAMENTOS							
				TIPO QTDE.							
				Veículo Leve							
				Caminhão Munck							
				Caminhão Toco							
				Escavadeira							
				Pá carregadeira							
				Caçamba							
Patrol											
PC 280											
Placa Vibratória											
GERENTE DE OBRA:				FISCALIZAÇÃO:							
Data: 19/07/2024				Data: 19/07/2024							

Franklin de A. Sousa  
 Engenheiro Civil  
 CREA 05188554-2

Antonio Soares Cordeiro Neto  
 Engenheiro Civil  
 CREA 05188554-2



RELATÓRIO DIÁRIO DE OBRA				Data							
				S	T	Q	Q	S	X	S	D
CUENTE: PREFEITURA MUNICIPAL DE SANTALUZ OBJETO: Contratação de empresa de engenharia para execução de obra na construção de postos de saúde do município de Santaluz/Bahia - POSTO ALGODÕES CONTRATO Nº 268/2022 RDC: 005 RDC: 292				EFETIVO PESSOAL							
Condições Climáticas: Manhã ( 1 ) Tarde ( 1 ) Noite ( ) SIMBOLOGIA 1- Tempo Bom 2- Chuva c/ cond. Trab. 3- Chuva a/ cond. Trab.				CATEGORIA				QTDE			
SEM SERVIÇO				MAO DE OBRA INDIRETA							
				Gerente de Obra Engenheiro Tec. de Segurança Aux. Adm. Mestre de obra Encarregado geral							
				Hh DO DIA							
				MAO DE OBRA DIRETA							
				Topografo Auxiliar de topografia Pedreiro Ajudante Geral Calceiro Carpinteiro Operador de Motoerra Motorista Montador Montador/Eletricista Eletricista Operador de Patrol Operador de Escavadeira Operador de Pá carregadeira Motorista de caçamba Pintor Serralheiro							
				Hh DO DIA							
CONSIDERAÇÕES				RESUMO DO EFETIVO							
				EFETIVO DO DIA JORNADA DE TRABALHO Hh DO DIA Hh ACUMULADO							
OBSERVAÇÕES				EFETIVO EQUIPAMENTOS							
				TIPO				QTDE.			
				Veículo Leve Caminhão Munch Caminhão Yoco Escavadeira Pá carregadeira Caçamba Patrol PC 290 Placa Vibratória							
GERENTE DE OBRA:				FISCALIZAÇÃO:							
Data: 20/07/2024				Data: 20/07/2024							

Franklin de J. Sena  
 Engenheiro Civil  
 CREA 1888554-2

Antonio Soares Cordeiro Neto  
 Engenheiro Civil  
 CREA 1888554-2



RELATÓRIO DIÁRIO DE OBRA						Data							
CLIENTE: PREFEITURA MUNICIPAL DE SANTALUZ						S	T	Q	Q	S	S	S	X
OBJETO: Contratação de empresa de engenharia para execução de obra na construção de postos de saúde do município de Santaluz/Bahia - POSTO ALGODOES						EFETIVO PESSOAL							
CONTRATO Nº 268/2022						RDC: 005		RDC: 293					
Condições Climáticas: Manhã ( 1 ) Tarde ( 1 ) 1- Tempo Bom 2- Chuva e/ cond. Trab. 3- Chuva e/ cond. Trab. Nota: ( )						CATEGORIA			QTDE				
SIMBOLOGIA						MÃO DE OBRA INDIRETA							
SEM SERVIÇO						Gerente de Obra							
						Engenheiro							
						Tec. de Segurança							
						Aux Adm							
						Mestre de obra							
						Encarregado geral							
						Hh DO DIA							
						MÃO DE OBRA DIRETA							
						Topografo							
						Auxiliar de topografia							
						Pedreiro							
						Ajudante Geral							
						Calceiteiro							
						Carpinteiro							
						Operador de Motosserra							
						Motorista							
						Montador							
						Montador/Eletricista							
						Eletricista							
						Operador de Patrol							
						Operador de Escavadeira							
						Operador de Pá carregadeira							
						Motorista de caçamba							
						Pintor							
						Serralheiro							
						Hh DO DIA							
CONSIDERAÇÕES						RESUMO DO EFETIVO							
						EFETIVO DO DIA							
						JORNADA DE TRABALHO							
						Hh DO DIA							
						Hh ACUMULADO							
OBSERVAÇÕES						EFETIVO EQUIPAMENTOS							
						TIPO			QTDE.				
						Veiculo Leve							
						Caminhão Munck							
						Caminhão Yoco							
						Escavadeira							
						Pá carregadeira							
						Caçamba							
						Patrol							
						PC 200							
						Placa Vibratória							
GERENTE DE OBRA:						FISCALIZAÇÃO:							
Data: 21/07/2024						Data: 21/07/2024							

Franklin de J. Sona  
 Engenheiro Civil  
 CREA - BA 000000000-1

Antonio Soares Cordeiro Neto  
 Engenheiro Civil  
 CREA + 051888554-2





RELATÓRIO DIÁRIO DE OBRA				Data								
				X								
				S	T	Q	Q	S	S	D		
CLIENTE: PREFEITURA MUNICIPAL DE SANTALUZ OBJETO: Contratação de empresa de engenharia para execução de obra na construção de postos de saúde do município de Santaluz/Bahia - POSTO ALGODOES CONTRATO Nº 269/2022 RDC: 005 RDO: 293				EFETIVO PESSOAL								
Condições Climáticas: Manhã: ( 1 ) Tarde: ( 1 ) 3- Chuva s/ cond. Trab. SIMBOLOGIA: 1- Tempo Bom 2- Chuva c/ cond. Trab. 3- Chuva s/ cond. Trab.				CATEGORIA				MAO DE OBRA INDIRETA				
SERVIÇOS EXECUTADOS / OCORRENCIAS EMASSAMENTO DAS PAREDES ASSENTAMENTO DE PISO CERAMICO				Gerente de Obra Engenheiro 1 Tec. de Segurança Aux Adm Mestre de obra Encarregado geral 1								
				Hh DO DIA								
				MAO DE OBRA DIRETA								
				Topografo Auxiliar de topografia Pedreiro 2 Ajudante Geral 2 Calceiteiro Carpinteiro Operador de Motosserra Motorista Montador Montador/Eletricista Eletricista Operador de Patrol Operador de Escavadeira Operador de Pá carregadeira Motorista de caçamba Pintor Serralheiro								
				Hh DO DIA								
CONSIDERAÇÕES				RESUMO DO EFETIVO								
				EFETIVO DO DIA				JORNADA DE TRABALHO				
				Hh DO DIA				Hh ACUMULADO				
OBSERVAÇÕES				EFETIVO EQUIPAMENTOS								
				TIPO				QTDE.				
				Veiculo Leve Caminhão Munck Caminhão Toco Escavadeira Pá carregadeira Caçamba Patrol PC 200 Placa Vibratória								
GERENTE DE OBRA:				FISCALIZAÇÃO:								
Data: 22/07/2024				Data: 22/07/2024								

  
 Engenheiro Civil

  
 Antonio Soares Cordeiro Neto  
 Engenheiro Civil  
 CREA - 05188554-2



RELATÓRIO DIÁRIO DE OBRA				Data							
				S	X	T	Q	Q	S	S	D
CLIENTE: PREFEITURA MUNICIPAL DE SANTALUZ				EFETIVO PESSOAL							
OBJETO: Contratação de empresa de engenharia para execução de obra na construção de postos de saúde do município de Santaluz/Bahia - POSTO ALGODOES				CATEGORIA							
CONTRATO Nº 269/2022				RDC: 005		RDO: 294		QTDE			
Condições Climáticas: Manhã: ( 1 ) Tarde: ( 1 ) Noite: ( )				MÃO DE OBRA INDIRETA							
SIMBOLÓGIA: 1- Tempo Bom 2- Chuva c/ cond. Trab. 3- Chuva s/ cond. Trab.				Gerente de Obra							
SERVIÇOS EXECUTADOS / OCORRÊNCIAS				Engenheiro 1							
EMASSAMENTO DAS PAREDES				Tec. de Segurança							
ASSENTAMENTO DE PISO CERAMICO				Aux Adm							
				Mestre de obra							
				Encarregado geral 1							
				Hh DO DIA							
				MÃO DE OBRA DIRETA							
				Topografo							
				Auxiliar de topografia							
				Pedreiro 2							
				Ajudante Geral 2							
				Cabeleiro							
				Carpinteiro							
				Operador de Motosserra							
				Motorista							
				Montador							
				Montador/Eletricista							
				Eletricista							
				Operador de Patrol							
				Operador de Escavadeira							
				Operador de Pá carregadeira							
				Motorista de caçamba							
				Pintor							
				Serralheiro							
				Hh DO DIA							
CONSIDERAÇÕES				RESUMO DO EFETIVO							
				EFETIVO DO DIA							
				JORNADA DE TRABALHO							
				Hh DO DIA							
				Hh ACUMULADO							
OBSERVAÇÕES				EFETIVO EQUIPAMENTOS							
				TIPO				QTDE.			
				Veiculo Leve							
				Caminhão Munck							
				Caminhão Yoco							
				Escavadeira							
				Pá carregadeira							
				Caçamba							
				Patrol							
				PC 250							
				Placa Vibratória							
GERENTE DE OBRA:				FISCALIZAÇÃO:				Data: 23/07/2024			
Data: 23/07/2024											

Antonio Soares Cordeiro Neto  
Engenheiro Civil  
CREA - 051888554-2

Franklin de Jesus  
Engenheiro Civil  
CREA - 051888554-2



RELATÓRIO DIÁRIO DE OBRA				Data						
				S	T	X	Q	S	S	D
CLIENTE: PREFEITURA MUNICIPAL DE SANTALUZ OBJETO: Contratação de empresa de engenharia para execução de obra na construção de postos de saúde do município de Santaluz/Bahia - POSTO ALGODOES CONTRATO N° 269/2022 RDC: 005 RDC: 295				EFETIVO PESSOAL						
Condições Climáticas: Manhã ( 1 ) Tarde ( 1 ) Noite ( ) SIMBOLOGIA 1- Tempo Bom 2- Chuva c/ cond. Trab. 3- Chuva s/ cond. Trab.				CATEGORIA MAO DE OBRA INDIRETA QTDE						
EMASSAMENTO DAS PAREDES ASSENTAMENTO DE PISO CERAMICO SERVIÇOS EXECUTADOS / OCORRÊNCIAS				Gerente de Obra Engenheiro 1 Tec. de Segurança Aux Adm Mestre de obra Encarregado geral 1						
				Hrs DO DIA						
				MAO DE OBRA DIRETA Topografo Auxiliar de topografia Pedreiro 2 Ajudante Geral 2 Caboleiro Carpinteiro Operador de Motosserra Motorista Montador Montador/Eletricista Eletricista Operador de Patrol Operador de Escavadeira Operador de Pa carregadeira Motorista de caçamba Pintor Serralheiro						
				Hrs DO DIA						
CONSIDERAÇÕES				RESUMO DO EFETIVO						
				EFETIVO DO DIA JORNADA DE TRABALHO Hrs DO DIA Hrs ACUMULADO						
OBSERVAÇÕES				EFETIVO EQUIPAMENTOS						
				TIPO QTDE. Veiculo Leve Caminhão Munck Caminhão Toco Escavadeira Pa carregadeira Caçamba Patrol PC 200 Placa Vibratória						
GERENTE DE OBRA:				FISCALIZAÇÃO:						
Data: 24/07/2024				Data: 24/07/2024						

Franklin de J. Sena  
 Engenheiro Civil  
 CREA 051888554-2

Antonio Soares Cordeiro Neto  
 Engenheiro Civil  
 CREA 051888554-2



RELATÓRIO DIÁRIO DE OBRA				Data						
				S	T	Q	Q	S	S	D
CLIENTE: PREFEITURA MUNICIPAL DE SANTALUZ OBJETO: Contratação de empresa de engenharia para execução de obra na construção de postos de saúde do município de Santaluz/Bahia - POSTO ALGODOÕES CONTRATO Nº 268/2022 RDC: 605 RDC: 296 Condições Climáticas: Manhã ( 1 ) Tarde ( 1 ) Nota: ( ) SIMBOLOGIA 1- Tempo Bom 2 - Chuva c/ cond. Trab. 3- Chuva s/ cond. Trab. SERVIÇOS EXECUTADOS / OCORRÊNCIAS				EFETIVO PESSOAL CATEGORIA QTDE MÃO DE OBRA INDIRETA Gerente de Obra Engenheiro 1 Tec. de Segurança Acz. Adm. Mestre de obra Encarregado geral 1 Hh DO DIA MÃO DE OBRA DIRETA Topógrafo Auxiliar de topografia Pedreiro 2 Ajudante Geral 2 Calceiteiro Carpinteiro Operador de Motosserra Motorista Montador Montador/Eletricista Eletricista Operador de Patrol Operador de Escavadeira Operador de Pá carregadeira Motorista de caçamba Pintor Berralheiro Hh DO DIA RESUMO DO EFETIVO EFETIVO DO DIA JORNADA DE TRABALHO Hh DO DIA Hh ACUMULADO						
EMASSAMENTO DAS PAREDES ASSENTAMENTO DE PISO CERAMICO										
CONSIDERAÇÕES				RESUMO DO EFETIVO						
OBSERVAÇÕES				EFETIVO EQUIPAMENTOS						
				TIPO QTDE Veículo Leve Caminhão Munk Caminhão Toco Escavadeira Pá carregadeira Caçamba Patrol PC 200 Placa Vibratória						
GERENTE DE OBRA:				FISCALIZAÇÃO:						
Data: 25/07/2024				Data: 25/07/2024						

Antonio Soares Cordeiro Neto  
 Engenheiro Civil  
 CREA+ 051888554-2

Franklin de J. S.  
 Engenheiro Civil  
 CREA+ 051888554-2





RELATÓRIO DIÁRIO DE OBRA				Data							
				S	T	Q	Q	X	S	S	D
CLIENTE: PREFEITURA MUNICIPAL DE SANTALUZ				EFETIVO PESSOAL							
OBJETO: Contratação de empresa de engenharia para execução de obra na construção de postos de saúde do município de Santaluz/Bahia - POSTO ALGODÓES											
CONTRATO Nº: 269/2022 RDC: 005 RDO: 297											
Condições Climáticas: Manhã: ( 1 ) Tarde: ( 1 ) Noite: ( )				CATEGORIA							
SIMBOLÓGIA: 1- Tempo Bom 2- Chuva cf cond. Trab. 3- Chuva sf cond. Trab.				MAO DE OBRA INDIRETA							
SERVIÇOS EXECUTADOS / OCORRÊNCIAS				Gerente de Obra							
				Engenheiro 1							
EMASSAMENTO DAS PAREDES ASSENTAMENTO DE PISO CERAMICO				Tec. de Segurança							
				Aux Adm							
				Mestre de obra							
				Encarregado geral 1							
				Hh DO DIA							
				MAO DE OBRA DIRETA							
				Topografo							
				Auxiliar de topografia							
				Pedreiro 2							
				Ajudante Geral 2							
				Calceiro							
				Carpinteiro							
				Operador de Motosserra							
				Motorista							
				Montador							
				Montador/Eletricista							
				Eletricista							
				Operador de Petrol							
				Operador de Escavadeira							
				Operador de Pá carregadeira							
				Motorista de caçamba							
				Pintor							
				Serralheiro							
				Hh DO DIA							
CONSIDERAÇÕES				RESUMO DO EFETIVO							
				EFETIVO DO DIA							
				JORNADA DE TRABALHO							
				Hh DO DIA							
				Hh ACUMULADO							
OBSERVAÇÕES				EFETIVO EQUIPAMENTOS							
				TIPO							
				QTDE.							
				Veículo Lave							
				Caminhão Muncck							
				Caminhão Toco							
				Escavadeira							
				Pá carregadeira							
				Caçamba							
				Petrol							
				PC 280							
				Placa Vibratória							
GERENTE DE OBRA:				FISCALIZAÇÃO:							
Data: 26/07/2024				Data: 26/07/2024							

Antonio Soares Cordeiro Neto  
Engenheiro Civil  
CREA+ 051888554-2

Franklin de J. Sena  
Engenheiro Civil  
CREA+ 051888554-2



RELATÓRIO DIÁRIO DE OBRA						Data												
						S	T	Q	Q	S	X	S	D					
CLIENTE: PREFEITURA MUNICIPAL DE SANTALUZ OBJETO: Contratação de empresa de engenharia para execução de obra na construção de postos de saúde do município de Santaluz/Bahia - POSTO ALGODÕES CONTRATO N° 268/2022      RDC: 665      RDO: 298						EFETIVO PESSOAL												
Condições Climáticas: Manhã ( 1 )      Tarde ( 1 )      Noite ( ) SIMBOLOGIA: 1- Tempo Bom    2- Chuva e/ cond. Trab.    3- Chuva e/ cond. Trab. SERVIÇOS EXECUTADOS / OCORRENCIAS						CATEGORIA      QTDE												
SEM SERVIÇO						MAC DE OBRA INDIRETA												
						Gerente de Obra												
						Engenheiro												
						Tec. de Segurança												
						Aux Adm												
						Mestre de obra												
						Encarregado geral												
						Hh DO DIA												
												MAC DE OBRA DIRETA						
Topografo																		
Auxiliar de topografia																		
Podreiro																		
Ajudante Geral																		
Calceiteiro																		
Carpinteiro																		
Operador de Motosserra																		
Motorista																		
Montador																		
						RESUMO DO EFETIVO												
						EFETIVO DO DIA												
						JORNADA DE TRABALHO												
						Hh DO DIA												
						Hh ACUMULADO												
												EFETIVO EQUIPAMENTOS						
												TIPO      QTDE						
												Veículo Leve						
												Caminhão Muncok						
												Caminhão Toco						
Escavadeira																		
Pá carregadeira																		
Caçamba																		
Patrol																		
PC 200																		
Placa Vibratória																		
GERENTE DE OBRA:						FISCALIZAÇÃO:												
Data: 27/07/2024						Data: 27/07/2024												

*Franklin de A. Sena*  
 Engenheiro Civil  
 CREA 051888554-2

*Antonio Soares Cordeiro Neto*  
 Engenheiro Civil  
 CREA 051888554-2



RELATÓRIO DIÁRIO DE OBRA					Data							
					S	T	Q	Q	S	S	X	D
CLIENTE: PREFEITURA MUNICIPAL DE SANTALUZ					EFETIVO PESSOAL							
OBJETO: Contratação de empresa de engenharia para execução de obra na construção de postos de saúde do município de Santaluz/Bahia - POSTO ALGODÕES					CATEGORIA							
CONTRATO Nº 299/2022					RDC: 095		RDO: 299		QTDE			
Condições Climáticas: Manhã: ( 1 ) Tarde: ( 1 ) Noite: ( )					MÃO DE OBRA INDIRETA							
SIMBOLÓGIA: 1- Tempo Bom 2- Chuva cf cond. Trab. 3- Chuva cf cond. Trab.					Gerente de Obra							
SEM SERVIÇO					Engenheiro							
					Téc. de Segurança							
					Aux Adm							
					Mestre de obra							
					Encarregado geral							
					Hh DO DIA							
										MÃO DE OBRA DIRETA		
					Topógrafo							
					Auxiliar de topografia							
					Pedreiro							
					Ajudante Geral							
					Calçoteiro							
					Carpinteiro							
					Operador de Motoerra							
					Motorista							
					Montador							
					Montador/Eletricista							
					Eletricista							
					Operador de Patrol							
					Operador de Escavadeira							
					Operador de Pá carregadeira							
					Motorista de caçamba							
					Pintor							
					Serralheiro							
					Hh DO DIA							
CONSIDERAÇÕES					RESUMO DO EFETIVO							
					EFETIVO DO DIA							
					JORNADA DE TRABALHO							
					Hh DO DIA							
					Hh ACUMULADO							
OBSERVAÇÕES					EFETIVO EQUIPAMENTOS							
					TIPO				QTDE			
					Veículo Lave							
					Caminhão Muncie							
					Caminhão Toco							
					Escavadeira							
					Pá carregadeira							
					Caçamba							
					Patrol							
					PC 200							
					Placa Vibratória							
GERENTE DE OBRA:					RISCALIZAÇÃO:							
Data: 28/07/2024					Data: 28/07/2024							

Antonio Soares Cordeiro Neto  
Engenheiro Civil  
CREA+ 051888554-2

Franklin de S. S.  
Engenheiro Civil  
CREA+ 051888554-2



RELATÓRIO DIÁRIO DE OBRA				Data								
				X								
				S	T	Q	Q	S	S	D		
CLIENTE: PREFEITURA MUNICIPAL DE SANTALUZ OBJETO: Contratação de empresa de engenharia para execução de obra na construção de postos de saúde do município de Santaluz/Bahia - POSTO ALGODOES CONTRATO Nº: 269/2022 RDC: 005 RDO: 300				EFETIVO PESSOAL								
Condições Climáticas: Manhã ( 1 ) Tarde ( 1 ) Noite ( ) SIMBOLOGIA 1- Tempo Bom 2- Chuva c/ cond. Trab. 3- Chuva s/ cond. Trab.				CATEGORIA QTDE								
SERVIÇOS EXECUTADOS / OCORRENCIAS				MÃO DE OBRA INDIRETA								
EMASSAMENTO DAS PAREDES ASSENTAMENTO DE PISO CERAMICO				Gerente de Obra								
				Engenheiro 1								
				Tec. de Segurança								
				Aux Adm								
				Mestre de obra								
				Encarregado geral 1								
				Hh DO DIA								
								MÃO DE OBRA DIRETA				
				Topografo								
				Auxiliar de topografia								
				Pedreiro 2								
				Ajudante Geral 2								
				Calçeteiro								
				Carpinteiro								
				Operador de Motosserra								
				Motorista								
				Montador								
				Montador/Eletricista								
				Eletricista								
				Operador de Patrol								
				Operador de Escavadeira								
				Operador de Pá carregadeira								
				Motorista de caçamba								
Pintor												
Serralheiro												
Hh DO DIA												
CONSIDERAÇÕES				RESUMO DO EFETIVO								
				EFETIVO DO DIA								
				JORNADA DE TRABALHO								
				Hh DO DIA								
OBSERVAÇÕES				Hh ACUMULADO								
				EFETIVO EQUIPAMENTOS								
				TIPO QTDE.								
				Veículo Leve								
				Caminhão Munk								
				Caminhão Toco								
				Escavadeira								
				Pá carregadeira								
				Caçamba								
				Patrol								
				PC 200								
Placa Vibratória												
GERENTE DE OBRA:				FISCALIZAÇÃO:								
Data: 29/07/2024				Data: 29/07/2024								

Franklin de I. Sena

Antonio Soares Cordeiro Neto  
 Engenheiro Civil  
 CREA-051888554-2





RELATÓRIO DIÁRIO DE OBRA										Data															
CLIENTE: PREFEITURA MUNICIPAL DE SANTALUZ										S	X														
OBJETO: Contratação de empresa de engenharia para execução de obra na construção de postos de saúde do município de Santaluz/Bahia - POSTO ALGODÕES										EFETIVO PESSOAL															
CONTRATO Nº 288/2022										RDC: 095				RDO: 301				CATEGORIA				QTYDE			
Condições Climáticas: Manhã ( 1 ) Tarde ( 1 ) Noite ( )										MÃO DE OBRA INDIRETA															
SIMBOLOGIA 1- Tempo Bom 2- Chuva c/ cond. Trab. 3- Chuva s/ cond. Trab.										SERVIÇOS EXECUTADOS / OCORRENCIAS															
EMASSAMENTO DAS PAREDES ASSENTAMENTO DE PISO CERAMICO										Gerente de Obra Engenheiro 1 Tec. de Segurança Aux Adm Mestre de obra Encarregado geral 1															
										Hh DO DIA															
										MÃO DE OBRA DIRETA															
										Topografo Auxiliar de topografo Pedreiro 2 Ajudante Geral 2 Caloteiro Carpinteiro Operador de Motosserra Motorista Montador Montador/Eletricista Eletricista Operador de Patrol Operador de Escavadeira Operador de Pá carregadeira Motorista de caçamba Pintor Serralheiro															
										Hh DO DIA															
CONSIDERAÇÕES										RESUMO DO EFETIVO															
										EFETIVO DO DIA JORNADA DE TRABALHO Hh DO DIA Hh ACUMULADO															
OBSERVAÇÕES										EFETIVO EQUIPAMENTOS															
										TIPO QTYDE Veiculo Leve Caminhão Muncck Caminhão Toco Escavadeira Pá carregadeira Caçamba Patrol PC 200 Placa Vibratória															
GERENTE DE OBRA:										FISCALIZAÇÃO:										Data: 30/07/2024					

Antonio Soares Cordeiro Neto  
Engenheiro Civil  
CREA-1051888554-2

Franklin de J. S. ...  
12/08/2024



RELATÓRIO DIÁRIO DE OBRA				Data						
CUENTE: PREFEITURA MUNICIPAL DE SANTALUZ OBJETO: Contratação de empresa de engenharia para execução de obra na construção de postos de saúde do município de Santaluz/Bahia - POSTO ALGODOES CONTRATO Nº 268/2022 RDC: 005 RDO: 302				S	T	X	Q	S	S	D
				EFETIVO PESSOAL						
Condições Climáticas: Manhã ( 1 ) Tarde ( 1 ) Nota:				CATEGORIA		MÃO DE OBRA INDIRETA				
SIMBOLOGIA 1- Tempo Bom 2- Chuva c/ cond. Trab. 3- Chuva s/ cond. Trab.				SERVIÇOS EXECUTADOS / OCORRENCIAS		Gerente de Obra				
EMASSAMENTO DAS PAREDES ASSENTAMENTO DE PISO CERAMICO						Engenheiro 1				
						Tec. de Segurança				
						Aux Adm				
						Mestre de obra				
						Encarregado geral 1				
Hh DO DIA				MÃO DE OBRA DIRETA						
						Topografo				
						Auxiliar de topografia				
						Pedreiro 2				
						Ajudante Geral 2				
						Calceiro				
						Carpinteiro				
						Operador de Motosserra				
						Motorista				
						Montador				
						Montador/Eletricista				
						Eletricista				
						Operador de Patrol				
						Operador de Escavadeira				
						Operador de Pá carregadeira				
						Motorista de caçamba				
Plator										
Serralheiro										
Hh DO DIA				RESUMO DO EFETIVO						
CONSIDERAÇÕES				EFETIVO DO DIA		JORNADA DE TRABALHO				
				Hh DO DIA						
				Hh ACUMULADO						
				OBSERVAÇÕES				EFETIVO EQUIPAMENTOS		
						TIPO				
						Veiculo Leve				
						Caminhão Munck				
						Caminhão Toco				
						Escavadeira				
						Pá carregadeira				
						Caçamba				
Patrol										
PC 200										
Placa Vibratória										
GERENTE DE OBRA:				FISCALIZAÇÃO:						
Data: 31/07/2024				Data:		31/07/2024				

Franklin de J. Soares  
 Engenheiro Civil  
 CREA - 05188554-2

Antonio Soares Cordeiro Neto  
 Engenheiro Civil  
 CREA - 05188554-2



RELATÓRIO FOTOGRÁFICO 4ª MEDIÇÃO –CONTRATAÇÃO DE EMPRESA DE ENGENHARIA PARA EXECUÇÃO DE OBRA NA CONSTRUÇÃO DE POSTOS DE SAÚDE DO MUNICÍPIO DE SANTALUZ/BAHIA - POSTO ALGODÕES

DATA	MUNICÍPIO	EMPREENDIMENTO
31/07/2024	Santaluz	Construção do Posto do Povoado do Algodões



FOTO 01 – ALVENARIA DE VEDAÇÃO DE BLOCOS CERÂMICOS FURADOS NA VERTICAL DE 9X19X39CM (ESPESSURA 9CM) DE PAREDES COM ÁREA LÍQUIDA MAIOR OU IGUAL A 6M<sup>2</sup> COM VÃOS E ARGAMASSA DE ASSENTAMENTO COM PREPARO EM BETONEIRA. AF\_06/2014



Antonio Soares Cordeiro Neto  
Engenheiro Civil  
CREA - 051888554-2

Franklin de J. Sena  
Engenheiro Civil  
CREA - 051888554-2

Foto 02 - TELHAMENTO COM TELHA METÁLICA TERMOACÚSTICA E = 30 MM COM ATÉ 2 ÁGUAS, INCLUSO IÇAMENTO. AF\_07/2019





DATA	MUNICIPIO	EMPREENDIMENTO
31/07/2024	Santaluz	Construção do Posto do Povoado do Algodões



Foto 03 - TRAMA DE AÇO COMPOSTA POR TERÇAS PARA TELHADOS DE ATÉ 2 ÁGUAS PARA TELHA ONDULADA DE FIBROCIMENTO, METÁLICA, PLÁSTICA OU TERMOACÚSTICA, INCLUSO TRANSPORTE VERTICAL. AF\_07/2019



Foto 04 - CALHA EM CHAPA DE AÇO GALVANIZADO NÚMERO 24, DESENVOLVIMENTO DE 100 CM, INCLUSO TRANSPORTE VERTICAL. AF\_07/2019

Antonio Soares Cordeiro Neto  
Engenheiro Civil  
CREA-051888554-2



Franklin de J. Sena  
Engenheiro Civil  
CREA-051888554-2



DATA	MUNICÍPIO	EMPREENDIMENTO
31/07/2024	Santaluz	Construção do Posto do Povoado do Algodões



Foto 05 - TUBO PVC, SÉRIE R, ÁGUA PLUVIAL, DN 100 MM, FORNECIDO E INSTALADO EM RAMAL DE ENCAMINHAMENTO. AF\_06/2022



Foto 06 - Rufo em chapa aço galvanizado nº24 com desenvolvimento 25cm

  
 Antonio Soares Cordeiro Neto  
 Engenheiro Civil  
 CREA+ 051888554-2

  
 Franklin de J. Sena  
 Engenheiro Civil  
 CREA+ 051888554-2



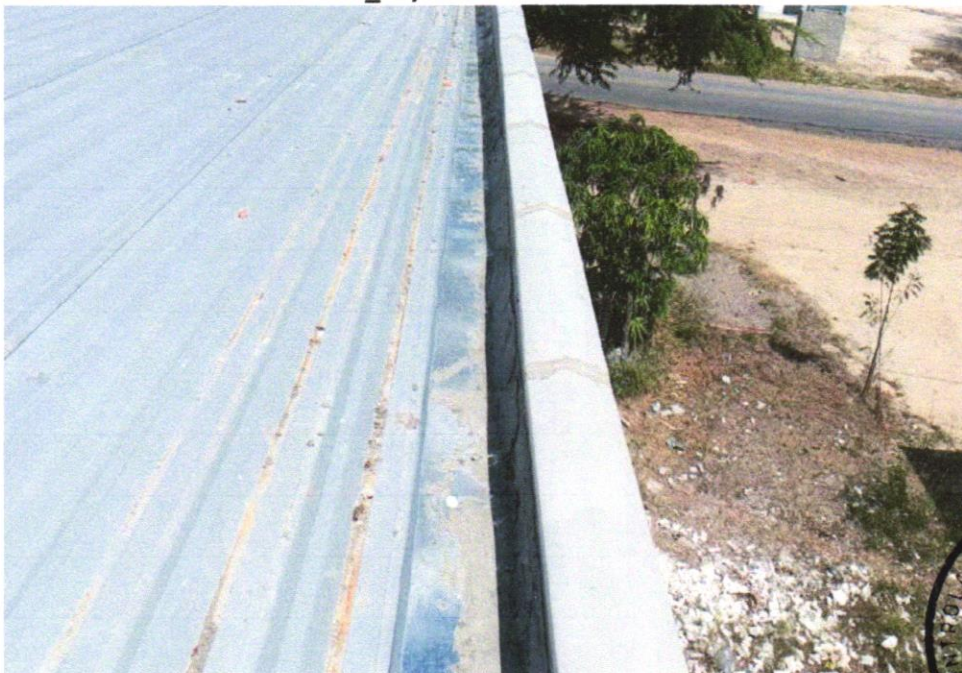

DATA	MUNICÍPIO	EMPREENDIMENTO
31/07/2024	Santaluz	Construção do Posto do Povoado do Algodões



Foto 07 - FABRICAÇÃO E INSTALAÇÃO DE TESOURA INTEIRA EM AÇO, VÃO DE 10 M, PARA TELHA ONDULADA DE FIBROCIMENTO, METÁLICA, PLÁSTICA OU TERMOACÚSTICA, INCLUSO IÇAMENTO. AF\_12/2015



Foto 08 - REVESTIMENTO CERÂMICO PARA PISO COM PLACAS TIPO ESMALTADA EXTRA DE DIMENSÕES 45X45 CM APLICADA EM AMBIENTES DE ÁREA ENTRE 5 M2 E 10 M2. AF\_06/2014

Antonio Soares Cordeiro Neto  
Engenheiro Civil  
CREA-051888554-2



Franklin de J. Sena  
Engenheiro Civil  
CREA-051888554-2

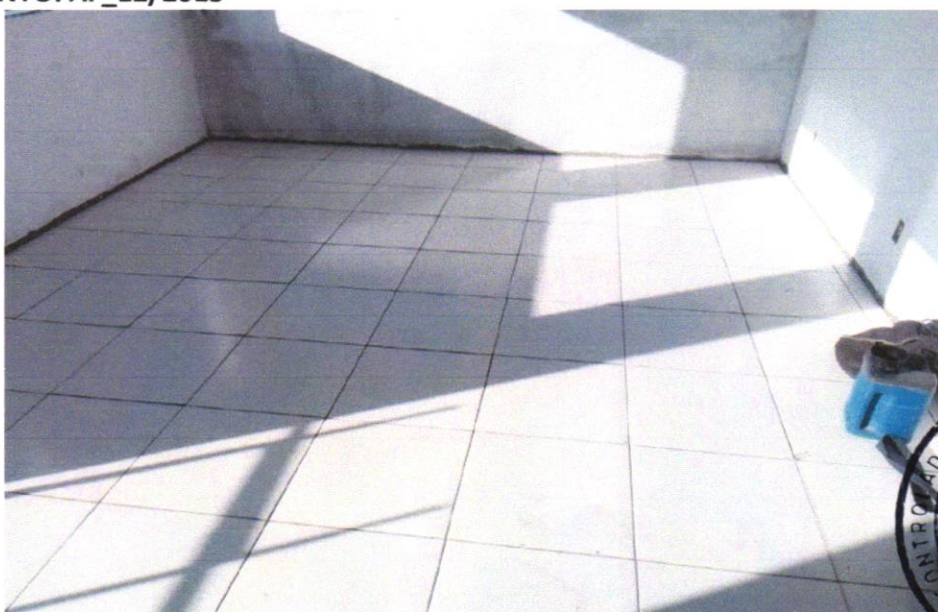

DATA	MUNICÍPIO	EMPREENHIMENTO
31/07/2024	Santaluz	Construção do Posto do Povoado do Algodões



Foto 09 - REVESTIMENTO CERÂMICO PARA PISO COM PLACAS TIPO ESMALTADA EXTRA DE DIMENSÕES 45X45 CM APLICADA EM AMBIENTES DE ÁREA ENTRE 5 M2 E 10 M2. AF\_06/2014



Foto 10 - SOLEIRA EM GRANITO, LARGURA 15 CM, ESPESSURA 2,0 CM. AF\_09/2020

Antonio Soares Cordeiro Neto  
Engenheiro Civil  
CREA+ (25188554-2)



Franklin de J. Sona  
Engenheiro Civil  
CREA+ (25188554-2)

DATA	MUNICIPIO	EMPREENDIMENTO
31/07/2024	Santaluz	Construção do Posto do Povoado do Algodões



Foto 11 - APLICAÇÃO E LIXAMENTO DE MASSA LÁTEX EM PAREDES, UMA DEMÃO. AF\_06/2014

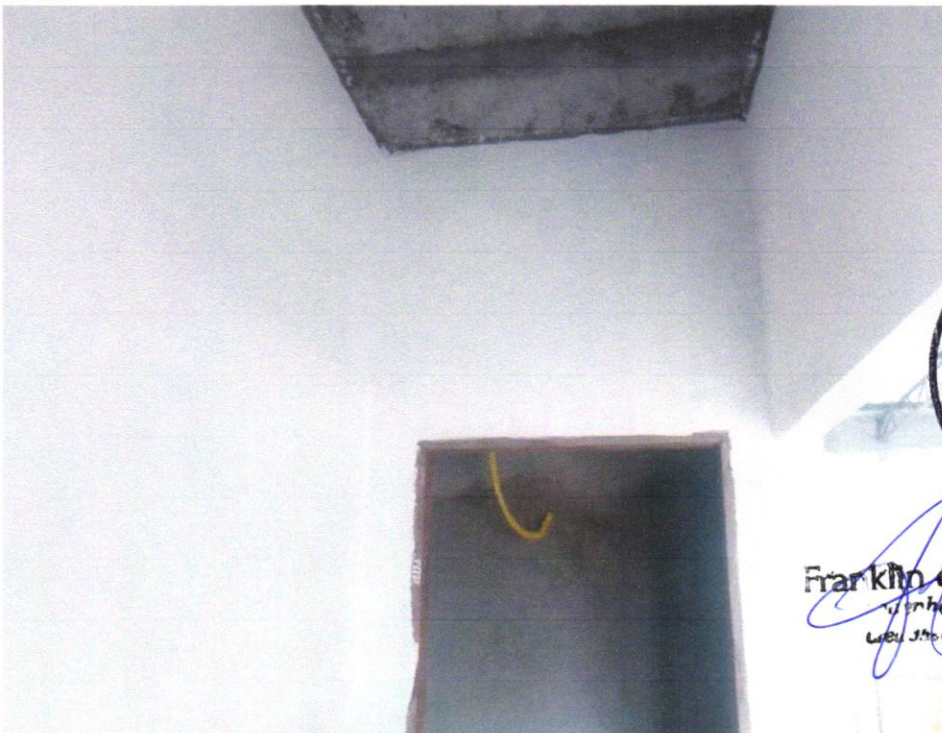

  
 Antonio Soares Cordeiro Neto  
 Engenheiro Civil  
 CREA + 051888554-2



  
 Franklin de J. Sena  
 Engenheiro Civil  
 CREA + 051888554-2

Foto 12 - Preparo de superfície com lixamento de paredes e tetos



DATA	MUNICÍPIO	EMPREENDIMENTO
31/07/2024	Santaluz	Construção do Posto do Povoado do Algodões



Foto 13 - APLICAÇÃO E LIXAMENTO DE MASSA LÁTEX EM PAREDES, UMA DEMÃO. AF\_06/2014

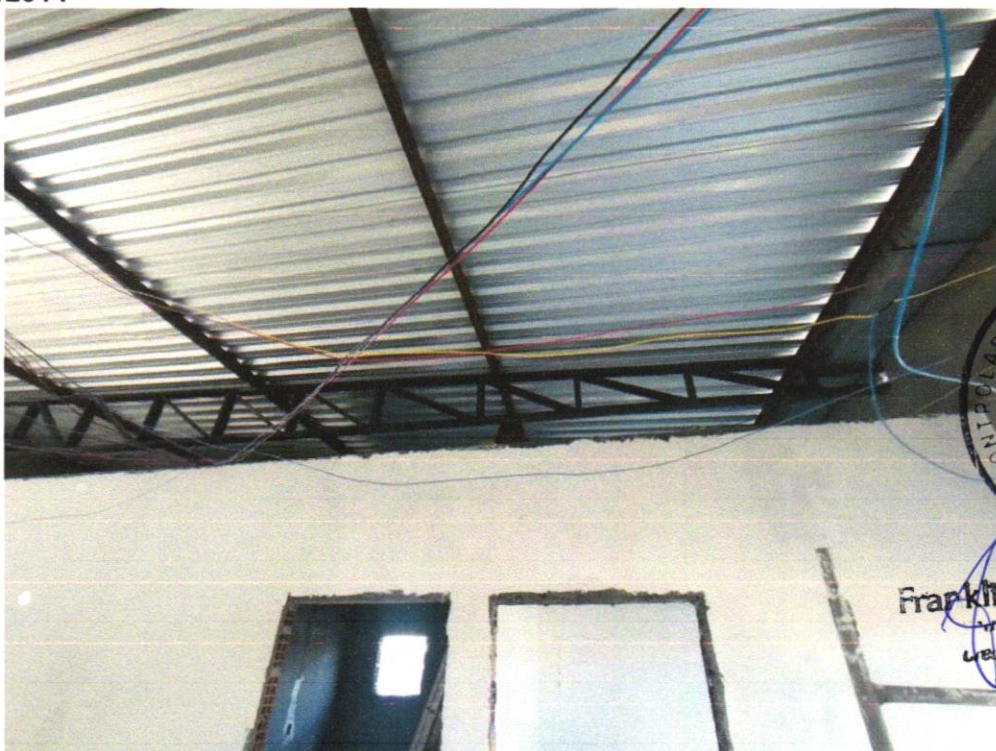

  
 Antonio Soares Cordeiro Neto  
 Engenheiro Civil  
 CREA+ 051888554-2



  
 Franklin de J. Sena  
 Engenheiro Civil  
 CREA+ 051888554-2

Foto 14 - CABO DE COBRE FLEXÍVEL ISOLADO, 1,5 MM<sup>2</sup>, ANTI-CHAMA 0,6/1,0 KV, PARA CIRCUITOS TERMINAIS - FORNECIMENTO E INSTALAÇÃO. AF\_12/2015



DATA	MUNICÍPIO	EMPREENDIMENTO
31/07/2024	Santaluz	Construção do Posto do Povoado do Algodões

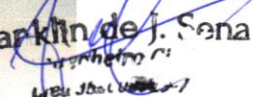

Foto 15 - CABO DE COBRE FLEXÍVEL ISOLADO, 4 MM<sup>2</sup>, ANTI-CHAMA 0,6/1,0 KV, PARA CIRCUITOS TERMINAIS - FORNECIMENTO E INSTALAÇÃO. AF\_12/2015

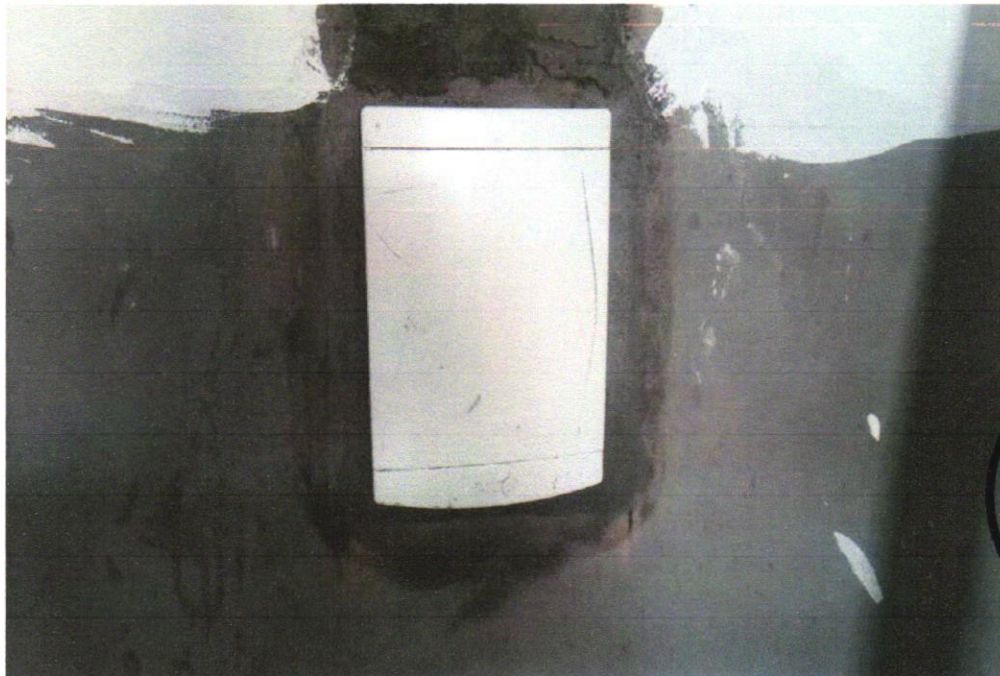

Antonio Soares Cordeiro Neto  
Engenheiro Civil  
CREA nº 051888554-2



Foto 16 - Quadro de distribuição de embutir, em resina termoplástica, para até 32 disjuntores, SLIM, com barramento, padrão DIN, exclusive disjuntores

Franklin de J. Sena  
Engenheiro Civil  
CREA nº 051888554-2

DATA	MUNICÍPIO	EMPREENHIMENTO
31/07/2024	Santaluz	Construção do Posto do Povoado do Algodões



Foto 17 - TOMADA MÉDIA DE EMBUTIR (1 MÓDULO), 2P+T 10 A, INCLUINDO SUPORTE E PLACA - FORNECIMENTO E INSTALAÇÃO. AF\_12/2015



  
 Antonio Soares Cordeiro Neto  
 Engenheiro Civil  
 CREA - 05188554-2

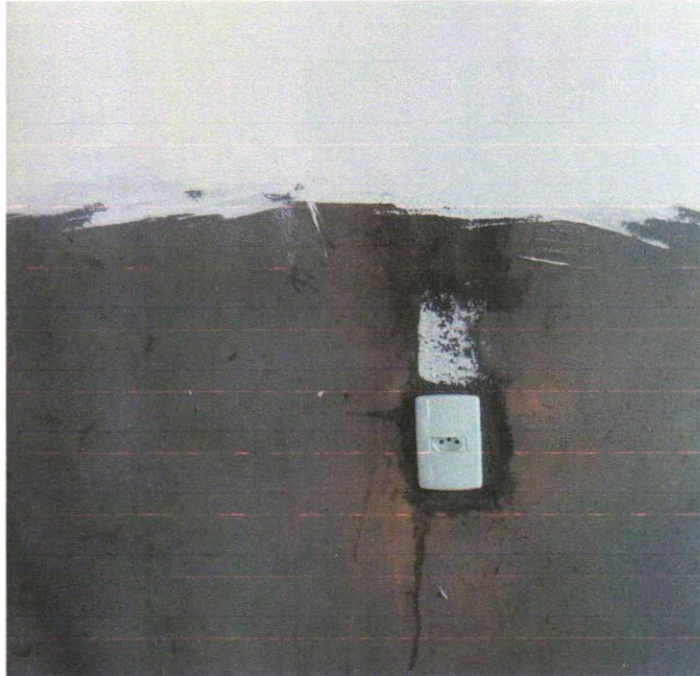

Foto 18 - CAIXA D'ÁGUA EM POLIETILENO, 500 LITROS - FORNECIMENTO E INSTALAÇÃO. AF\_06/2021

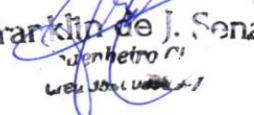
  
 Franklin de J. Sena  
 Engenheiro Civil  
 CREA - 05188554-2



DATA	MUNICIPIO	EMPREENDIMENTO
31/07/2024	Santaluz	Construção do Posto do Povoado do Algodões

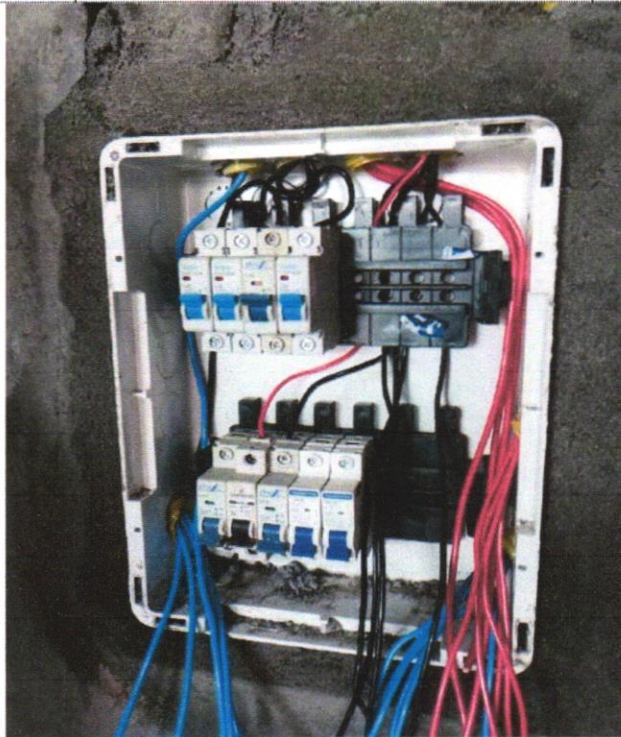

Franklin de J. Sena  
 Engenheiro Civil  
 CREA 05188554-2

Foto 19 - DISJUNTOR MONOPOLAR TIPO DIN, CORRENTE NOMINAL DE 20A - FORNECIMENTO E INSTALAÇÃO. AF\_10/2020

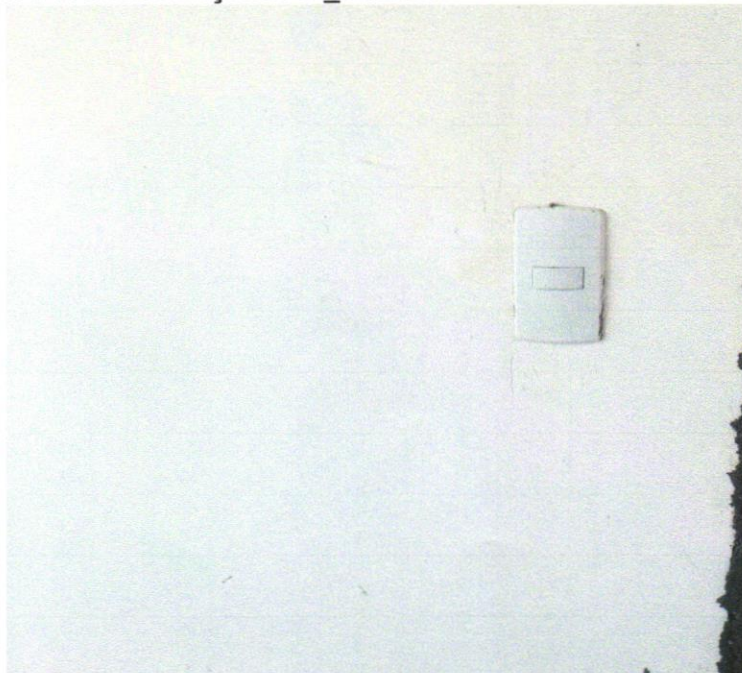

Antonio Soares Cordeiro Neto  
 Engenheiro Civil  
 CREA 05188554-2



Foto 20 - INTERRUPTOR SIMPLES (1 MÓDULO), 10A/250V, INCLUINDO SUPORTE E PLACA - FORNECIMENTO E INSTALAÇÃO. AF\_12/2015



DATA	MUNICÍPIO	EMPREENDIMENTO
31/07/2024	Santaluz	Construção do Posto do Povoado do Algodões



Foto 21 - Fossa séptica pré-moldada, tipo oms, capacidade 20 pessoas (v=1410 litros)



Franklin de J. Sena  
 Engenheiro Civil  
 CREA RJ 066.108.000-1

Antonio Soares Cordeiro Neto  
 Engenheiro Civil  
 CREA RJ 051888554-2



Foto 22 - FILTRO ANAERÓBIO CIRCULAR, EM CONCRETO PRÉ-MOLDADO, DIÂMETRO INTERNO = 1,10 M, ALTURA INTERNA = 1,50 M, VOLUME ÚTIL: 1140,4 L (PARA 5 CONTRIBUINTE). AF\_12/2020



DATA	MUNICÍPIO	EMPREENHIMENTO
31/07/2024	Santaluz	Construção do Posto do Povoado do Algodões



Foto 23 - Sumidouro paredes com blocos cerâmicos 6 furos e dimensões internas de 1,75 x 1,00 x 1,00 m



Antonio Soares Cordeiro Neto  
Engenheiro Civil  
CREA-051888554-2

Franklin de J. Sena  
Engenheiro Civil  
CREA-051888554-2



Foto 24 - REVESTIMENTO CERÂMICO PARA PISO COM PLACAS TIPO ESMALTADA EXTRA DE DIMENSÕES 45X45 CM APLICADA EM AMBIENTES DE ÁREA ENTRE 5 M2 E 10 M2. AF\_06/2014